

**VERSLAG VAN EEN GELIJKVORMIGHEIDSONDERZOEK VOOR INGEBRUIKNAME EN/OF CONTROLEBEZOEK
VAN EEN ELEKTRISCHE INSTALLATIE OP LAAGSPANNING EN ZEER LAGE SPANNING****Algemene gegevens**

Plaats van het onderzoek:	Beukendreef 21, 2840 REET				
Eigendom van:	STUYCK				
Opdrachtgever:	Mevr Dora Stuyck, Beukendreef 21, 2840 REET				
Type lokalen:	Woning	DNB:	/	Tarief:	Dubbeluurtarief
EAN-code installatie:	541 44	Nr. teller:	41558157	Index:	82736/33849 kWh
Installateur:	/				
BTW-nr.:	/	Of ID-kaartnr:	/	Uitgereikt te:	/ op /
Agent-bezoeker:	Gert Vos				Datum onderzoek: 20/06/2018

Aard van het onderzoek

Overeenkomstig de voorschriften van het Algemeen Reglement op de Elektrische Installaties (A.R.E.I.) - Interne procedure QPRO/ELE/001	
Type keuring:	Art. 276bis Verkoop van een wooneenheid
Bijkomende info:	Controlebezoek + Art. 278
Herkeuring op:	/
Bescherming tegen elektrische schokken bij onrechtstreekse aanraking: Art. 86 Huishoudelijke lokalen of plaatsen (net TT - voeding van de elektrische installatie via elektrische teller)	

Algemene gegevens elektrische installatie

Nominale spanning:	1 x 230V	Max nominale stroom:	20 A	Nominale stroom hoofdbeveiliging:	30,00
Voedingsleiding hoofdbord:	4X10 mm ²	Type:	XVB	Sectie:	/
Aardelektrode:	Niet vast te stellen			Aardgeleider:	/
Hoofddifferentieel - In:	Geen	Gevoeligheid DI:		Aantal polen:	
Extra hoofddifferentieel(s):		Gevoeligheid DI :		Aantal polen:	
Bijkomende differentieel - In:	Geen				
Extra bijkomende differentieel(s):					
Aantal eindstroombanen:	12	Aantal borden:	3		

Metingen & controles

Aardspreidingsweerstand:	? Ohm	Bescherming onrechtstreekse aanraking:	Niet in orde	Hoofddifferentieel verzegeld:	Niet in orde
Algemeen isolatieniveau:	? MOhm	Werking differentieel - Testknop:	Niet in orde	Staat vast elektrisch materiaal:	Niet in orde
Aardingscontinuïteit:	Niet in orde	Werking differentieel - Foutlus:	Niet in orde	Schema's vs. uitvoering:	Niet in orde
Bescherming rechtstreekse aanraking:	Niet in orde				

Besluit : DE INSTALLATIE VOLDOET NIET AAN HET AREI		De installatie dient opnieuw gecontroleerd te worden vóór: 18 maanden na ondertekening akte <input type="checkbox"/> Door hetzelfde organisme (*)	
AANTAL BIJLAGEN	Situatieschema's: Nee Eendraadsschema's: Nee Plan uitwendige invloeden: NVT Andere: /	DE AGENT BEZOEKER:	Visum van de verdeler:

Visum controle organisme

ACA vzw - Erkend Controle Organisme
Meensesteenweg 338 - 8800 Roeselare
BTW BE 0811.407.869
Tel. 051/20 00 02 - Fax 051/20 10 02
info@acavzw.be - www.acavzw.be

Dit verslag dient bewaard te worden in het dossier van de elektrische installatie (en moet indien van toepassing voorgelegd worden aan de Interne dienst voor Preventie en Bescherming op het werk en aan het Comité voor Preventie en Bescherming op het werk). Bovendien dient dit dossier elke aangebrachte wijziging te vermelden. Iedere belangrijke wijziging of belangrijke uitbreiding van de elektrische installatie moet voor ingebruikname onderworpen worden aan een gelijkvormigheidsonderzoek. De Federale Overheidsdienst die Energie onder zijn bevoegdheid heeft, dient bij ieder ongeval, rechtstreeks of onrechtstreeks te wijten aan elektriciteit waarbij personen betrokken zijn, ingelicht te worden.
(*) De werken, nodig voor de inbreuken te doen verdwijnen, moeten zonder vertraging uitgevoerd worden en alle maatregelen moeten getroffen worden opdat de in overtreding zijnde installatie, indien ze in dienst blijft, geen gevaar vormt voor personen of goederen. Indien bij het nieuw controlebezoek, na max 1 jaar, de overtredingen niet verdwenen zijn, moet het erkend organisme een kopie van het proces-verbaal van het controlebezoek overmaken aan de Algemene Directie Energie die belast is met het hoog toezicht.

Beschrijving van de stroombanen

HOOFDBORD:SMELT:4AX2+PENAUT:30AX2+10AX3+16AX2+11X?
BORD 2:1X?
BORD 3:PENAUT:16AX2

VASTSTELLINGEN: Opmerkingen

- A1 : De elektrische schema's moeten verplicht bewaard worden in het dossier van de elektrische installatie. Het is evenzeer sterk aangeraden om één exemplaar te bewaren in de nabijheid van het elektrisch hoofdbord.
- A3 : Alle differentieelstroominrichtingen in de elektrische installatie moeten periodiek (vb. maandelijks) getest worden met behulp van de testknop (cfr. voorschriften van de fabrikant).
- AD : Deze controle omvat enkel de zichtbare delen van de installatie.
- AD2 : De uitgevoerde controle is een momentopname. Dit keuringsattest is slechts een weerspiegeling van de elektrische installatie op het ogenblik van de keuring.
- AE : De eenheid is bemeubeld op het ogenblik van de controle.
- B : Het is niet uitgesloten dat er bijkomende inbreuken worden vastgesteld bij voorleggen van de schema's.
- K : Een afzonderlijke differentieelstroominrichting met een gevoeligheid van 30mA voor de installatie van badkamer(s), wasmachine, vaatwasmachine, droogkast of gelijkaardige toestellen is aangeraden.
- K1 : Het is aangeraden om een differentieelstroominrichting met een gevoeligheid van 300mA te plaatsen aan het begin van de installatie en de bestaande differentieelstroominrichting te plaatsen als bijkomende bescherming voor de installatie van badkamer(s), wasmachine, vaatwasmachine, droogkast of gelijkaardige toestellen.
- U : Minimaal drie exemplaren van de elektrische schema's dienen aanwezig te zijn.
- X : De aardspreadingsweerstand kon niet gemeten worden. Deze dient bij voorkeur kleiner te zijn dan 30 ohm.
- Y : De isolatieweerstand kon niet gemeten worden. Deze dient groter te zijn dan 0,5 Mohm.

VASTSTELLINGEN: Inbreuken

Inbreuken - Schema's en plannen:

- 1.01. : Eëndraadschema van de installatie is te voorzien of te vervolledigen. (art 16, 268, 269)
- 1.02. : Situatieschema van de installatie is te voorzien of te vervolledigen. (art 269)

Inbreuken - Aardingsinstallatie:

- 3.04. : Aardingsonderbreker ontbreekt of is moeilijk of niet bereikbaar. (art 15.01, 70.05)

Inbreuken - Verdeelborden:

- 4.07. : De genaakbare, naakte delen onder spanning zijn onvoldoende afgeschermd. (art 19)
- 4.08. : Niet gebruikte invoeropeningen van het bord dienen afgedicht te worden. (art 19, 49.01, 248)
- 4.10. : De aanduiding van de stroomkringen en/of apparatuur, aansluitklemmen, enz. dient aangebracht of vervolledigd te worden (met voldoende leesbaarheid & bestendigheid). (art 16, 248)
- 4.12. : De doorsnede van de verdeelrails en verbindingen in het bord zijn onvoldoende. (art 116, 117)

Inbreuken - Differentieelstroominrichtingen:

- 5.01. : Aan het begin van de installatie ontbreekt een verzegelbare algemene differentieelstroominrichting. (art 86.07)
- 5.08. : Een afzonderlijke differentieelstroominrichting met een gevoeligheid van 30mA moet geplaatst worden voor de installaties van de badkamer(s). Deze differentieelstroominrichting is ondergeschikt aan deze geplaatst aan het begin van de installatie. (art 86.08)
- 5.09. : Een afzonderlijke differentieelstroominrichting met een gevoeligheid van 30mA moet geplaatst worden voor wasmachine, vaatwasmachine en/of droogkast en gelijkaardige toestellen. Deze differentieelstroominrichting is ondergeschikt aan deze geplaatst aan het begin van de installatie. (art 86.08)

Inbreuken - Bescherming tegen overstroom:

- 6.03. : Kalibreerelementen van de pensmeltveiligheden, penautomaten, diazed zekeringen & automaten ontbreken. (art 251.01)
- 6.11. : Pensmeltveiligheden, penautomaten, Diazed zekeringen & -automaten ter bescherming van eenzelfde stroombaan moeten dezelfde nominale stroomsterkte hebben. (art 117)
- 6.12. : De aanduiding van de nominale stroomsterkte van zekeringen of automaten is niet zichtbaar of is uitgewist. (art 7, 117)
- 6.14. : De nominale stroom van de hoofdbeveiliging van de elektrische teller kan niet achterhaald worden. De waarde van de aansluitautomaat dient opgevraagd te worden bij de netbeheerder.

Inbreuken - Elektrische installatie:

- 7.02. : Regels goed vakmanschap zijn niet gerespecteerd (zie eventuele normen, of richtlijnen van de fabrikant). (art 5, 9)
- 7.04. : Schakelaar, contactdoos of aftakdoos herschikken en/of opnieuw bevestigen (regels goed vakmanschap). (art 9.03)

Inbreuken - Leidingen en kleurcode:

- 8.01. : Niet gebruikte leidingen: verwijderen of beide uiteinden isoleren. (advies/opmerking)
- 8.04. : Elektrische leidingen zijn niet ingevoerd, zodat een continue bescherming verzekerd is. (art 205)
- 8.05. : De leidingen moeten over de ganse lengte met gepaste bevestigingsmiddelen vastgemaakt worden. (art 143, 209)

Extra inbreuken en/of bijkomende uitleg:

- 1.01/02:SCHEMA'S ONTBREKEN
- 4.07/08/10:BORD 1/2/3
- 6.03:BORD 1/2/3
- 6.11/12:BORD 1/2/3
- 7.02/04:STOPC KEUKEN/SLAAPK ACHTER IN KASTJE LINKS VAN BED
- 8.01/05:KELDER IN CV RUIMTE LINKSE MUUR

BIJLAGE – ELEKTRISCHE INSTALLATIE OP LAAGSPANNING EN ZEER LAGE SPANNING

Algemene gegevens

Bijlage aan verslag nr.:	511800371	Nominale spanning: 1 x 230V
Plaats van het onderzoek:	Beukendreef 21, 2840 REET	
Eigendom van:	STUYCK	
Agent-bezoeker:	Gert Vos	Datum onderzoek: 20/06/2018

Vereenvoudigd situatieschema (Art. 276bis) of foto/schema van de (elektrische) installatie

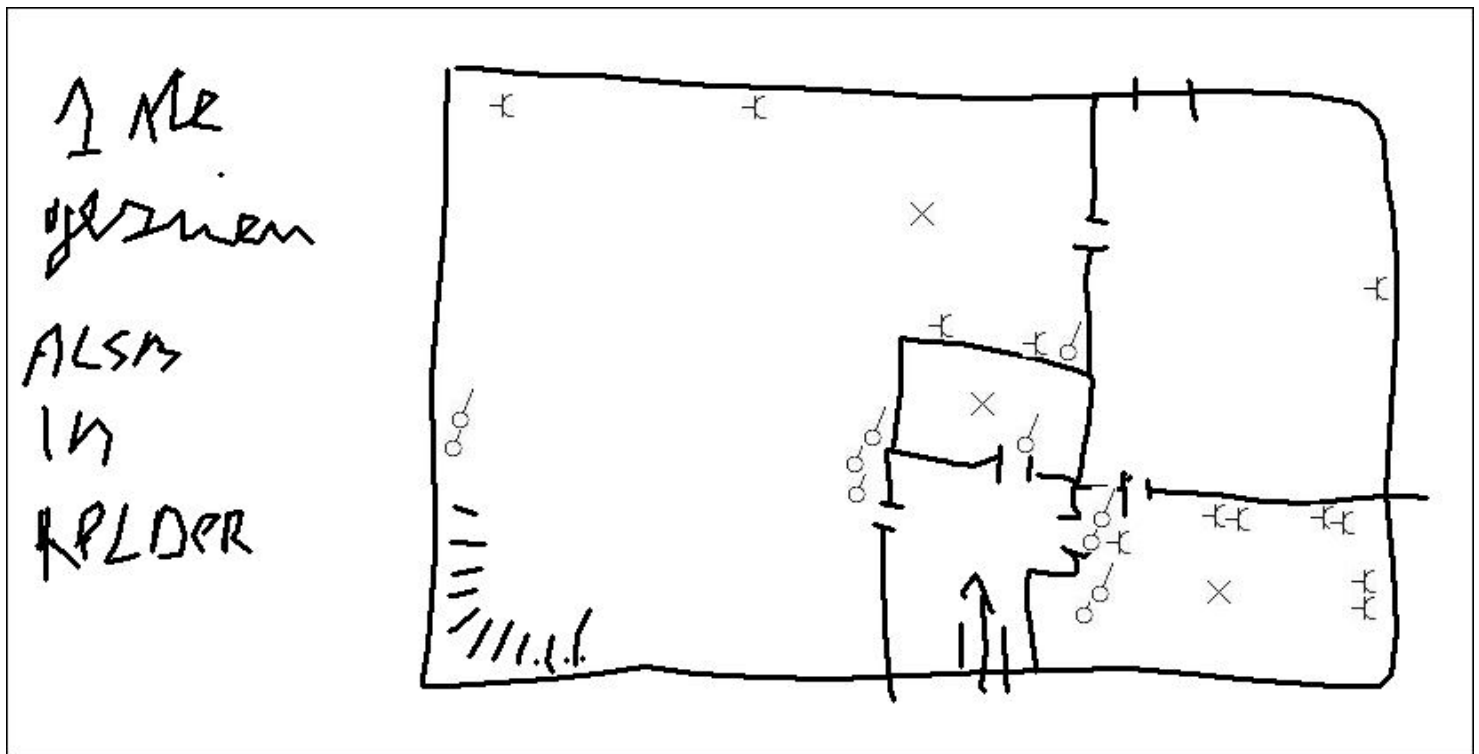

Handtekening aanvrager:

Handtekening agent-bezoeker: