

**VERSLAG VAN EEN GELIJKVORMIGHEIDSONDERZOEK VOOR INGEBRUIKNAME EN/OF CONTROLEBEZOEK
VAN EEN ELEKTRISCHE INSTALLATIE OP LAAGSPANNING EN ZEER LAGE SPANNING****Algemene gegevens**

Plaats van het onderzoek:	Antwerpsestraat 54 , 2850 BOOM				
Eigendom van:	/				
Opdrachtgever:	Crab Paul, Antwerpsestraat 54, 2850 BOOM				
Type lokalen:	Handelszaak + woning	DNB:	/	Tarief:	Dag
EAN-code installatie:	541 44	Nr. teller:	7.232252	Index:	78966 kWh
Installateur:	/				
BTW-nr.:	/	Of ID-kaartnr:	/	Uitgereikt te:	/ op /
Agent-bezoeker:	Simon Dinler				Datum onderzoek: 10/02/2020

Aard van het onderzoek

Overeenkomstig de voorschriften van het Algemeen Reglement op de Elektrische Installaties (A.R.E.I.) - Interne procedure QPRO/ELE/001	
Type keuring:	Art. 276bis Verkoop van een wooneenheid
Bijkomende info:	Installatie deels vernieuwd na 01/10/1981
Herkeuring op:	/
Bescherming tegen elektrische schokken bij onrechtstreekse aanraking:	Art. 86 Huishoudelijke lokalen of plaatsen (net TT - voeding van de elektrische installatie via elektrische teller)

Algemene gegevens elektrische installatie

Nominale spanning:	1 x 230V	Max nominale stroom:	/	Nominale stroom hoofdbeveiliging:	20,00
Voedingsleiding hoofdbord:	2X 10 mm ²	Type:	VOB		
Aardelektrode:	Niet vast te stellen			Sectie:	/
Hoofddifferentieel - In:	40 A	Gevoeligheid DI:	300 mA	Aardgeleider:	16 mm ²
Extra hoofddifferentieel(s):	/			Aantal polen:	2
Bijkomende differentieel - In:	Geen	Gevoeligheid DI :		Aantal polen:	
Extra bijkomende differentieel(s):					
Aantal eindstroombanen:	22	Aantal borden:	2		

Metingen & controles

Aardspreidingsweerstand:	2 Ohm	Bescherming onrechtstreekse aanraking:	In orde	Hoofddifferentieel verzegeld:	/
Algemeen isolatieniveau:	+0.5 MOhm	Werking differentieel - Testknop:	In orde	Staat vast elektrisch materiaal:	Niet in orde
Aardingscontinuïteit:	Niet in orde	Werking differentieel - Foutlus:	In orde	Schema's vs. uitvoering:	In orde
Bescherming rechtstreekse aanraking:	Niet in orde				

Besluit : DE INSTALLATIE VOLDOET NIET AAN HET AREI		De installatie dient opnieuw gecontroleerd te worden vóór: 18 maanden na ondertekening akte <input type="checkbox"/> Door hetzelfde organisme (*)	
AANTAL BIJLAGEN	Situatieschema's: Ja Eendraadsschema's: Ja Plan uitwendige invloeden: NVT Andere: /	DE AGENT BEZOEKER:	Visum van de verdeler:

Visum controle organisme

ACA vzw - Erkend Controle Organisme
Meensesteenweg 338 - 8800 Roeselare
BTW BE 0811.407.869
Tel. 051/20 00 02 - Fax 051/20 10 02
info@acavzw.be - www.acavzw.be

Dit verslag dient bewaard te worden in het dossier van de elektrische installatie (en moet indien van toepassing voorgelegd worden aan de Interne dienst voor Preventie en Bescherming op het werk en aan het Comité voor Preventie en Bescherming op het werk). Bovendien dient dit dossier elke aangebrachte wijziging te vermelden. Iedere belangrijke wijziging of belangrijke uitbreiding van de elektrische installatie moet voor ingebruikname onderworpen worden aan een gelijkvormigheidsonderzoek. De Federale Overheidsdienst die Energie onder zijn bevoegdheid heeft, dient bij ieder ongeval, rechtstreeks of onrechtstreeks te wijten aan elektriciteit waarbij personen betrokken zijn, ingelicht te worden.
(*) De werken, nodig voor de inbreuken te doen verdwijnen, moeten zonder vertraging uitgevoerd worden en alle maatregelen moeten getroffen worden opdat de in overtreding zijnde installatie, indien ze in dienst blijft, geen gevaar vormt voor personen of goederen. Indien bij het nieuw controlebezoek, na max 1 jaar, de overtredingen niet verdwenen zijn, moet het erkend organisme een kopie van het proces-verbaal van het controlebezoek overmaken aan de Algemene Directie Energie die belast is met het hoog toezicht.

Beschrijving van de stroombanen

ZIE SCHEMA

VASTSTELLINGEN: Opmerkingen

- A3 : Alle differentieelstroominrichtingen in de elektrische installatie moeten periodiek (vb. maandelijks) getest worden met behulp van de testknop (cfr. voorschriften van de fabrikant).
- B : Het is niet uitgesloten dat er bijkomende inbreuken worden vastgesteld bij voorleggen van de schema's.
- C : De controle omvat enkel het woongedeelte van het pand.
- K : Een afzonderlijke differentieelstroominrichting met een gevoeligheid van 30mA voor de installatie van badkamer(s), wasmachine, vaatwasmachine, droogkast of gelijkaardige toestellen is aangeraden.
- U1 : De elektrische schema's waren aanwezig op het ogenblik van de controle en werden ter plaatse nagezien. Deze moeten opnieuw voorgelegd worden tijdens de eerstvolgende (her)keuring.

VASTSTELLINGEN: Inbreuken

Inbreuken - Verdeelborden:

- 4.07. : De genaakbare, naakte delen onder spanning zijn onvoldoende afgeschermd. (art 19)
- 4.08. : Niet gebruikte invoeropeningen van het bord dienen afgedicht te worden. (art 19, 49.01, 248)
- 4.10. : De aanduiding van de stroomkringen en/of apparatuur, aansluitklemmen, enz. dient aangebracht of vervolledigd te worden (met voldoende leesbaarheid & bestendigheid). (art 16, 248)

Inbreuken - Elektrische installatie:

- 7.05A. : Alle verbindingen, aftakkingen,... vóór de algemene differentieelstroominrichting(en) dienen te gebeuren in verzegelbare verbindings- of aftakdozen. (advies/opmerking)

BIJLAGE – ELEKTRISCHE INSTALLATIE OP LAAGSPANNING EN ZEER LAGE SPANNING

Algemene gegevens

Bijlage aan verslag nr.:	514401071	Nominale spanning: 1 x 230V
Plaats van het onderzoek:	Antwerpsestraat 54 , 2850 BOOM	
Eigendom van:	/	
Agent-bezoeker:	Simon Dinler	Datum onderzoek: 10/02/2020

Vereenvoudigd situatieschema (Art. 276bis) of foto/schema van de (elektrische) installatie

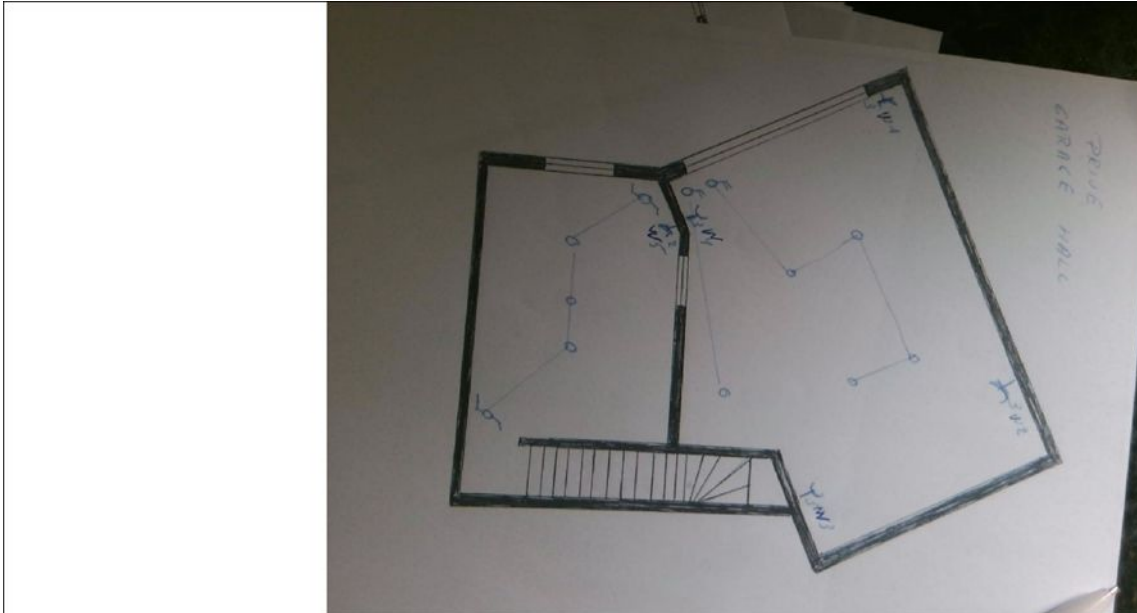
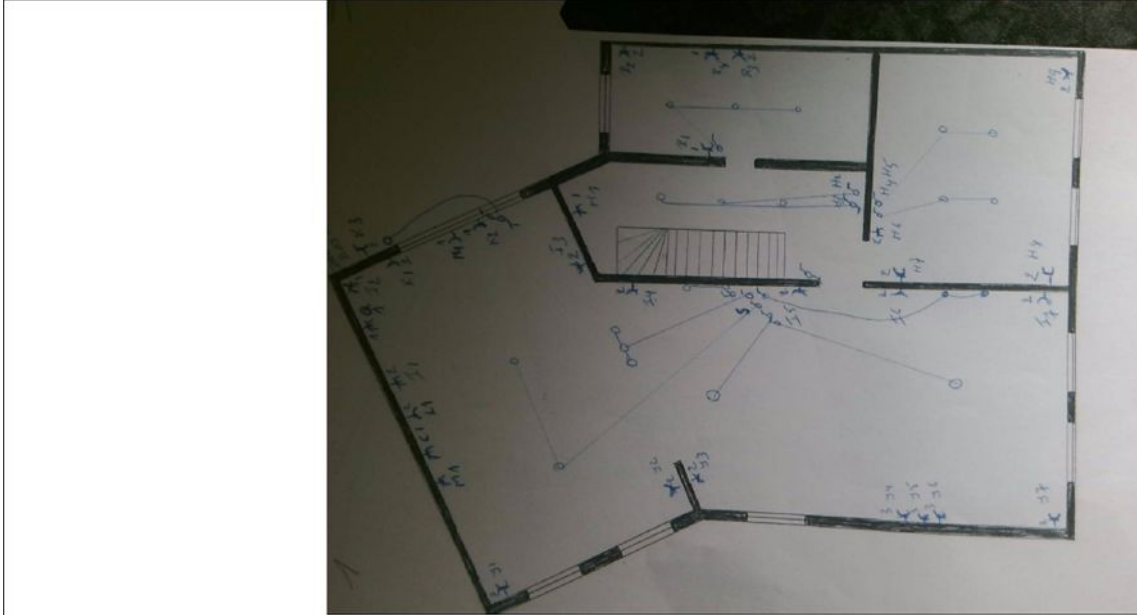

Handtekening aanvrager:

Handtekening agent-bezoeker: