

**ATECON vzw**  
**Prins Boudewijnlaan 43 – bus 10**  
**2650 Edegem**  
**Tel: 03/770 75 14**  
**www.atecon.be / info@atecon.be**



## KEURINGSVERSLAG ELEKTRISCHE INSTALLATIES OP LAAGSPANNING EN ZEER LAGE SPANNING

### Algemene gegevens :

Verslag N°:	1604492	Datum verslag:	02/10/2024
Inspecteur:	Rexha Burim	Datum keuring:	02/10/2024
Controle volgens Boek 1:	4.2.4.3., 6.5.	Keuring N°:	202411597
Type keuring:	Controlebezoek	Aanwezigen:	ELLEN VAN STEEN

### Adres- en onderzoeksgegevens :

Plaats van het onderzoek:	Emiel Hullebroecklaan 9 bus C , 2630 AARTSELAAR		
Teller n°:	10365970	Index teller:	Dag: 66548,00 Nacht:
Datum installatie:	Voor 01/10/1981, Na 01/10/1981 en voor 01/06/2020		
EAN-code:			
Naam opdrachtgever:	ELLEN VAN STEEN	Adres opdrachtgever:	Emiel Hullebroecklaan 9 bus C, 2630 AARTSELAAR
Naam eigenaar:	ELLEN VAN STEEN	Adres eigenaar:	Emiel Hullebroecklaan 9 bus C 2630 AARTSELAAR
Installateur:	Bestaande installatie	Adres installateur:	
BTW-n° of ID:			
Type lokaal:	Appartement		

### Algemene gegevens elektrische installatie:

Nominale spanning:	1 x 400V + N (230V)	Max. beveiliging:	2 x 63 A	Meter – bord verbinding:	VFVB 4 x 6 mm <sup>2</sup>
Type electrode:	Piket	# verdeelborden:	1	# stroombanen:	8
Netsysteem:	TT	Type alg. schakelaar:	Lastscheider		

### Differentieelschakelaars:

In:	IA:	#p:	Type:	Icu:	Test:	X2,5:
63 A	30mA	2	A	3000 A	OK	OK

### Beschrijving van de installatie:

Beveiligde en # kringen:	Bescherming:	Sectie:
Algemeen # 8	Kring; A tem H	1,5 <sup>2</sup> , 2,5 <sup>2</sup> , 6 <sup>2</sup>

### Metingen, proeven en visuele controles:

Ra:	7,66 Ohm	Alg. isolatieweerstand:	13,30 MOhm	Aardingscontinuïteit:	NOK
Directe aanraking:	OK	Indirecte aanraking:	NOK	Alg. visuele controle:	NOK
Correcte schema's:	NOK	Equipotentiale verbindingen:	OK	Vaste toestellen:	OK

### Vaststellingen (Inbreuken, opmerkingen en nota's):

**Besluit:** De elektrische installatie voldoet niet aan de voorschriften van Boek 1 van het KB van 8.09.2019 betreffende de installaties van laagspanning en zeer lage spanning.  
 De werken, nodig om de tijdens het controlebezoek vastgestelde inbreuken te doen verdwijnen, moeten zonder vertraging worden uitgevoerd en alle gepaste maatregelen worden genomen opdat, indien de installatie in dienst blijft, deze inbreuken geen gevaar vormen voor de personen of goederen.  
 Een nieuw controlebezoek moet door hetzelfde organisme te worden uitgevoerd om de verdwijning van de inbreuken na te gaan uiterlijk vóór: 02/10/2025 (9.1.3.2.).

**Aantal bijlagen:** Ééndraadschema's: JA Situatieplannen: JA Andere:

### De inspecteur,

Rexha Burim



**ATECON vzw**  
 Prins Boudewijnlaan 43 bus 10  
 2650 Edegem  
 BTW BE0408.677.925  
 info@atecon.be

Visum DNB (art. 270)

**ATECON vzw**  
**Prins Boudewijnlaan 43 – bus 10**  
**2650 Edegem**  
**Tel: 03/770 75 14**  
**www.atecon.be / info@atecon.be**



### **VASTSTELLINGEN: Inbreuken**

Inbreuken differentieels :

- 4.15. : Er is geen afzonderlijk ondergeschikte D.S.I. geplaatst voor de beveiliging van de badkamer, wasmachine, droogkast en/of vaatwasser.

Inbreuken elektrisch dossier :

- 5.03. : Het ééndraadschema strookt niet met de werkelijkheid.
- 5.04. : Het situatieplan strookt niet met de werkelijkheid.
- 5.06. : De handtekening / coördinaten van de eigenaar / uitvoerder ontbreken op de schema's.

Inbreuken leidingen :

- 7.02. : Er is geen reglementaire kleurcode gebruikt.
- 7.03. : De aanwezige nulgeleider is niet uitgevoerd in het blauw.

Inbreuken schakelaars en stopcontacten :

- 9.07. : Er zijn stopcontacten met aardingspen waarvan de continuïteit niet is verzekerd.

Inbreuken verdeelbord en kringen :

- 11.08. : Niet gebruikte opening(en) in het bord, zijn niet afgedicht. IPXX-D niet gerespecteerd.
- 11.13. : De dienstspanning is niet vermeld.

### **VASTSTELLINGEN: Opmerkingen**

Geen opmerkingen

### **VASTSTELLINGEN: Nota's**

Nota's algemeen :

- 1.10. : Enkel de zichtbare en bereikbare gedeelten van de installatie werden gecontroleerd.
- 1.11. : Tijdens het onderzoek werden geen schakelaars, plinten, contactdozen, ... geopend.

Extra nota's:

Woning is bemeubeld

### **Raadgevingen**

De eigenaar, de beheerder of de uitbater van de elektrische installatie is ertoe gehouden:

- voor het onderhoud ervan of voor het laten uitvoeren van dit onderhoud;
  - de nodige maatregelen te nemen zodat de voorschriften van Boek 1 te allen tijde worden nageleefd;
  - de documenten van de elektrische installatie in een dossier te bewaren, ter beschikking het te houden van iedere persoon die het mag raadplegen en een kopie van dit dossier ter beschikking van elke eventuele huurder te stellen;
  - het dossier van de elektrische installatie aan de nieuwe eigenaar, beheerder of uitbater over te maken;
  - onmiddellijk de met het toezicht belaste ambtenaar van de Federale Overheidsdienst die Energie onder zijn bevoegdheid heeft in kennis te stellen van elk ongeval waarvan personen het slachtoffer zijn en dat rechtstreeks of onrechtstreeks te wijten is aan de aanwezigheid van elektrische installaties;
  - de verplichting in het dossier elke niet-belangrijke wijziging of uitbreiding aan de elektrische installatie te vermelden;
  - een gelijkvormigheidscontrole op elke belangrijke wijziging of uitbreiding aan de elektrische installatie door een erkend organisme te laten uitvoeren.
- In het kader van de wettelijke opdrachten van de erkende organismen, wordt een kopie van dit verslag tijdens een periode van 5 jaar door het erkend organisme gehouden. Deze kopie wordt gesteld ter beschikking van elke persoon die wettelijk wordt toegelaten om het te raadplegen. Voor bijkomende informatie op de reglementaire voorschriften of klachten, is de Algemene Directie Energie van de Federale Overheidsdienst Economie, KMO, Middenstand en Energie (<https://www.economie.fgov.be>) bevoegd voor de erkende organismen.

**De verkoper is er toe gehouden:**

- het verslag van het controlebezoek te bewaren in het dossier van de elektrische installatie;
- het dossier van de installatie aan de koper bij eigendomsoverdracht over te maken;

**De koper is er toe gehouden:**

- zijn identiteit en de datum van de verkoopakte mee te delen aan het erkend organisme dat het controlebezoek heeft uitgevoerd;
  - elke volledige renovatie of elke afbraak van het gebouw met of zonder hergebouw mee te delen aan de Algemene Directie Energie « Hoog Toezicht energieinfrastructuur en -producten ». In dit geval, maakt de Algemene Directie Energie een dossiernummer over en ze nodig hem uit om een kopie van het verslag van controle van de elektrische installatie over te maken, zodra de nieuwe elektrische installatie in gebruik wordt genomen;
  - de werken, nodig om de tijdens het nieuwe controlebezoek vastgestelde inbreuken te doen verdwijnen, uit te voeren. Ze worden zonder vertraging uitgevoerd en alle gepaste maatregelen worden genomen opdat, indien de installatie in dienst blijft, deze inbreuken geen gevaar vormen voor de personen of goederen. Indien tijdens het aanvullende controlebezoek wordt vastgesteld dat er nog inbreuken overblijven of indien geen gevolg wordt gegeven aan het in orde brengen van de installatie, wordt de Federale Overheidsdienst die Energie onder zijn bevoegdheid heeft, binnen een termijn van één jaar door het erkend organisme ingelicht.
- De verkoper en de koper zijn er toe gehouden, onmiddellijk de met het toezicht belaste ambtenaar van de Federale Overheidsdienst die Energie onder zijn bevoegdheid heeft in kennis te stellen van elk ongeval waarvan personen het slachtoffer zijn en dat rechtstreeks of onrechtstreeks te wijten is aan de aanwezigheid van elektrische installaties.

**ATECON vzw**  
Prins Boudewijnlaan 43 – bus 10  
2650 Edegem  
Tel: 03/770 75 14  
www.atecon.be / info@atecon.be

**Algemene gegevens :**

Verslag N°: 1604492  
Inspecteur: Rexha Burim  
Controle volgens Boek 1: 4.2.4.3., 6.5.  
Type keuring: Controlebezoek

Datum keuring: 02/10/2024  
Keuring N°: 202411597  
Aanwezigen: ELLEN VAN STEEN

**SITUATIESCHEMA**

Handtekening aanvrager:

Handtekening inspecteur:

**ATECON vzw**  
Prins Boudewijnlaan 43 - bus 10  
2650 Edegem  
Tel: 03/770 75 14  
www.atecon.be / info@atecon.be

**Algemene gegevens :**

Verslag N°: 1604492  
Inspecteur: Rexha Burim  
Controle volgens Boek 1: 4.2.4.3., 6.5.  
Type keuring: Controlebezoek

Datum keuring: 02/10/2024  
Keuring N°: 202411597  
Aanwezigen: ELLEN VAN STEEN

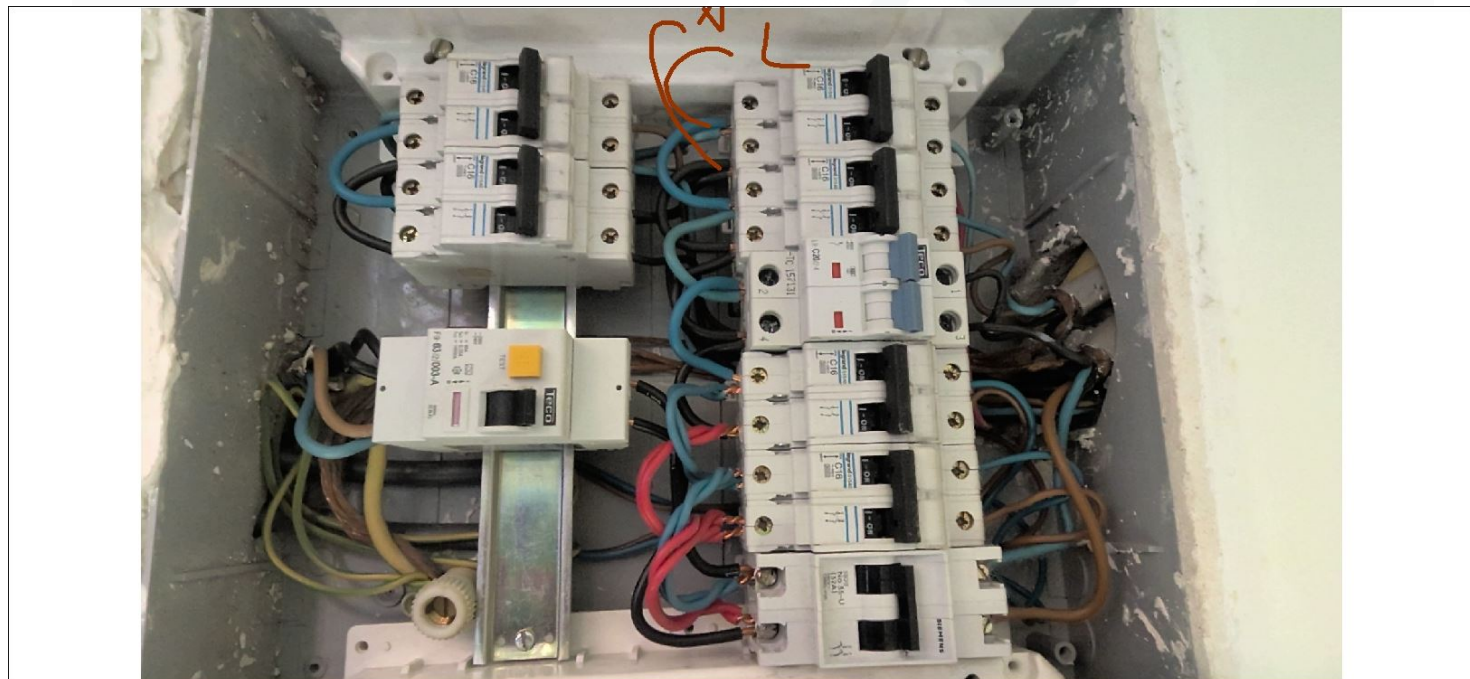
**SITUATIESHEMA**

Handtekening aanvrager:

Handtekening inspecteur:

**ATECON vzw**  
Prins Boudewijnlaan 43 - bus 10  
2650 Edegem  
Tel: 03/770 75 14  
www.atecon.be / info@atecon.be



**Algemene gegevens :**

Verslag N°: 1604492  
Inspecteur: Rexha Burim  
Controle volgens Boek 1: 4.2.4.3., 6.5.  
Type keuring: Controlebezoek

Datum keuring: 02/10/2024  
Keuring N°: 202411597  
Aanwezigen: ELLEN VAN STEEN

**SITUATIESCHEMA**

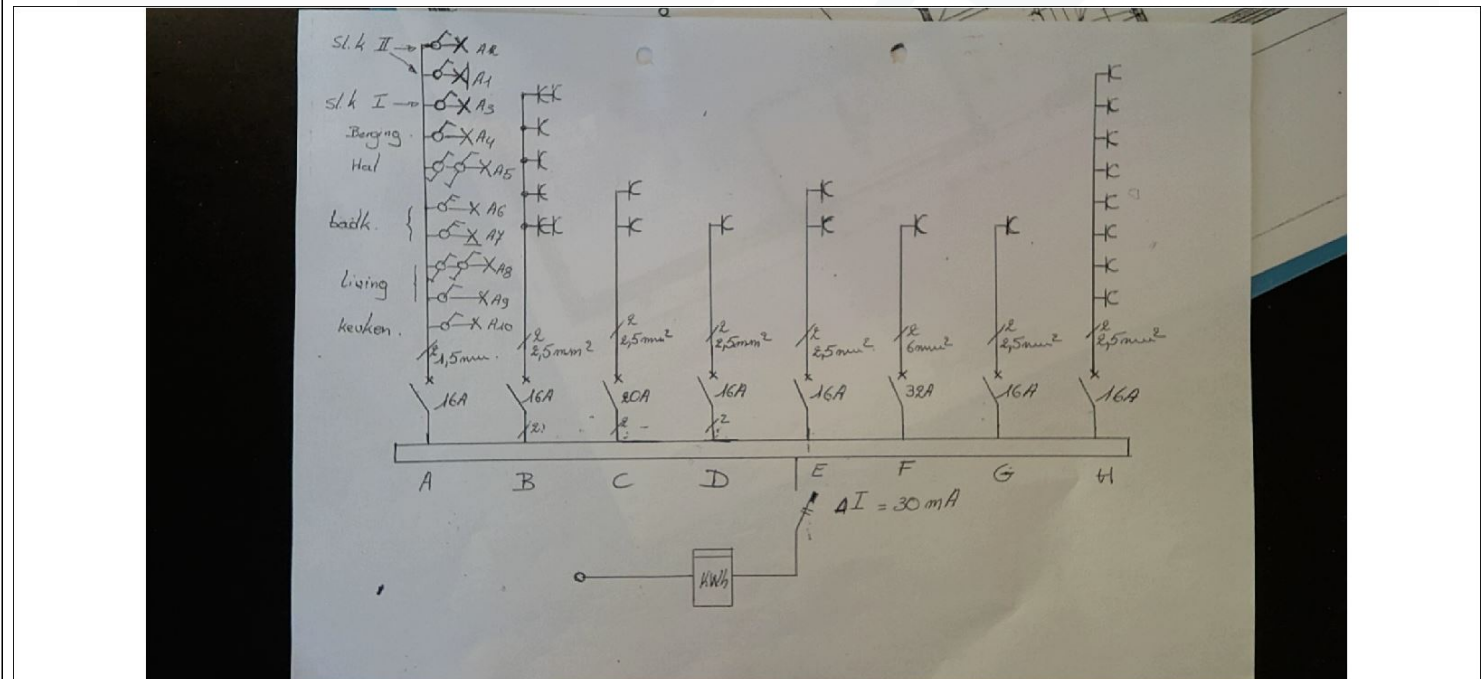
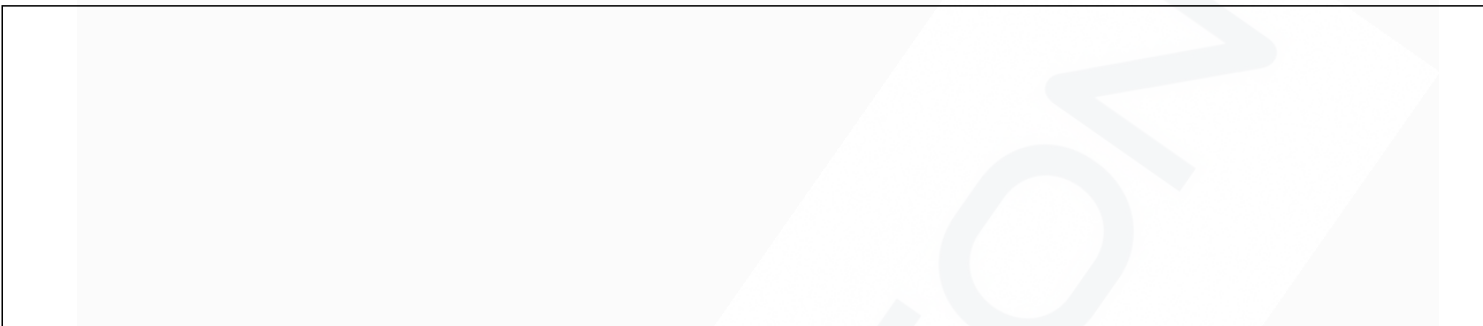

Handtekening aanvrager:

Handtekening inspecteur:

**ATECON vzw**  
**Prins Boudewijnlaan 43 - bus 10**  
**2650 Edegem**  
**Tel: 03/770 75 14**  
**www.atecon.be / info@atecon.be**



N°618-INSP

**Algemene gegevens :**

Verslag N°: 1604492  
 Inspecteur: Rexha Burim  
 Controle volgens Boek 1: 4.2.4.3., 6.5.  
 Type keuring: Controlebezoek

Datum keuring: 02/10/2024  
 Keuring N°: 202411597  
 Aanwezigen: ELLEN VAN STEEN

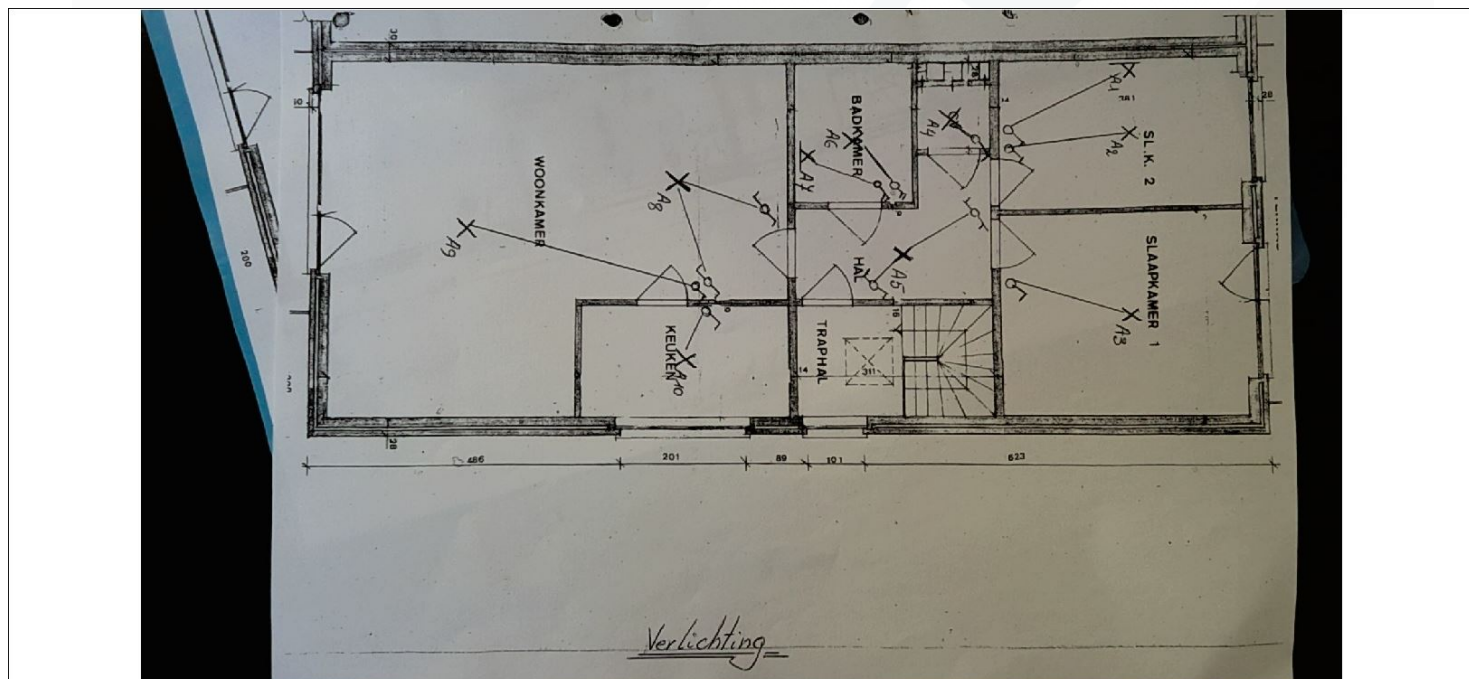
**SITUATIESCHEMA**

Handtekening aanvrager:

Handtekening inspecteur:

ATECON vzw  
Prins Boudewijnlaan 43 - bus 10  
2650 Edegem  
Tel: 03/770 75 14  
www.atecon.be / info@atecon.be

**Algemene gegevens :**

Verslag N°: 1604492  
Inspecteur: Rexha Burim  
Controle volgens Boek 1: 4.2.4.3., 6.5.  
Type keuring: Controlebezoek

Datum keuring: 02/10/2024  
Keuring N°: 202411597  
Aanwezigen: ELLEN VAN STEEN

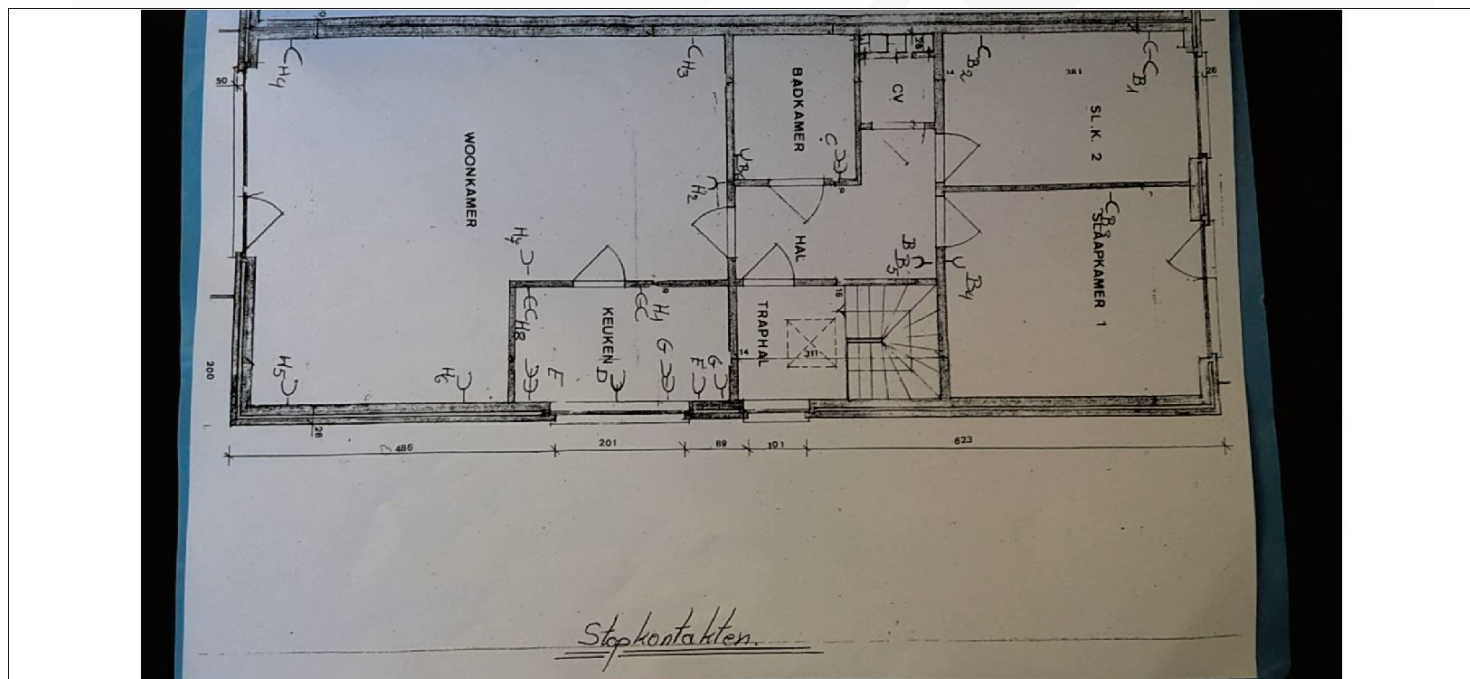
**SITUATIESCHEMA**

Handtekening aanvrager:

Handtekening inspecteur:

**ATECON vzw**  
Prins Boudewijnlaan 43 – bus 10  
2650 Edegem  
Tel: 03/770 75 14  
www.atecon.be / info@atecon.be

**Algemene gegevens :**

Verslag N°: 1604492  
Inspecteur: Rexha Burim  
Controle volgens Boek 1: 4.2.4.3., 6.5.  
Type keuring: Controlebezoek

Datum keuring: 02/10/2024  
Keuring N°: 202411597  
Aanwezigen: ELLEN VAN STEEN

**SITUATIESCHEMA**

Handtekening aanvrager:

Handtekening inspecteur: