

**VERSLAG VAN EEN GELIJKVORMIGHEIDSONDERZOEK VOOR INGEBRUIKNAME EN/OF CONTROLEBEZOEK
VAN EEN ELEKTRISCHE INSTALLATIE OP LAAGSPANNING EN ZEER LAGE SPANNING****Algemene gegevens**

Plaats van het onderzoek:	Kapellestraat 86/B , 2630 AARTSELAAR				
Eigendom van:	/				
Opdrachtgever:	De heer Jan Van Eyndhoven, Kapellestraat 86/B, 2630 AARTSELAAR				
Type lokalen:	Appartement	DNB:	Eandis	Tarief:	Dubbeluurtarief
EAN-code installatie:	541 44	Nr. teller:	52841813	Index:	DAG 50400 kWh
Installateur:	/				
BTW-nr.:	/	Of ID-kaartnr.:	/	Uitgereikt te:	/ op /
Agent-bezoeker:	Bjorn Everaerts				Datum onderzoek: 19/03/2018

Aard van het onderzoek

Overeenkomstig de voorschriften van het Algemeen Reglement op de Elektrische Installaties (A.R.E.I.) - Interne procedure QPRO/ELE/001	
Type keuring:	Art. 271/271bis Periodieke controle (verkoop)
Bijkomende info:	Bouwjaar na 01/10/1981
Herkeuring op:	/
Bescherming tegen elektrische schokken bij onrechtstreekse aanraking: Art. 86 Huishoudelijke lokalen of plaatsen (net TT - voeding van de elektrische installatie via elektrische teller)	

Algemene gegevens elektrische installatie

Nominale spanning:	1 x 230V	Max nominale stroom:	63 A	Nominale stroom hoofdverzekering:	63,00
Voedingsleiding hoofdbord:	2 X 10 mm ²	Type:	XVB		
Aardelektrode:	Aardlus			Sectie:	35 mm ²
				Aardgeleider:	16 mm ²
Hoofddifferentieel - In:	63 A	Gevoeligheid DI:	300 mA	Aantal polen:	2
Extra hoofddifferentieel(s):	/				
Bijkomende differentieel - In:	63 A	Gevoeligheid DI :	30 mA	Aantal polen:	2
Extra bijkomende differentieel(s):	/				
Aantal eindstroombanen:	14	Aantal borden:	2		

Metingen & controles

Aardspreidingsweerstand:	1.28 Ohm	Bescherming onrechtstreekse aanraking:	In orde	Hoofddifferentieel verzegeld:	In orde
Algemeen isolatieniveau:	+15 MOhm	Werking differentieel - Testknop:	In orde	Staat vast elektrisch materiaal:	In orde
Aardingscontinuïteit:	In orde	Werking differentieel - Foutlus:	In orde	Schema's vs. uitvoering:	In orde
Bescherming rechtstreekse aanraking:	In orde				

Besluit : DE INSTALLATIE VOLDOET AAN HET AREI		De installatie dient opnieuw gecontroleerd te worden vóór: 25 jaar na datum onderzoek <input checked="" type="checkbox"/> Door hetzelfde organisme (*)	
AANTAL BIJLAGEN	Situatieschema's: Ja Eendraadsschema's: Ja Plan uitwendige invloeden: NVT Andere: /	DE AGENT BEZOEKER:	Visum van de verdeler:

Visum controle organisme

ACA vzw - Erkend Controle Organisme
Meensesteenweg 338 - 8800 Roeselare
BTW BE 0811.407.869
Tel. 051/20 00 02 - Fax 051/20 10 02
info@acavzw.be - www.acavzw.be

Dit verslag dient bewaard te worden in het dossier van de elektrische installatie (en moet indien van toepassing voorgelegd worden aan de Interne dienst voor Preventie en Bescherming op het werk en aan het Comité voor Preventie en Bescherming op het werk). Bovendien dient dit dossier elke aangebrachte wijziging te vermelden. Iedere belangrijke wijziging of belangrijke uitbreiding van de elektrische installatie moet voor ingebruikname onderworpen worden aan een gelijkvormigheidsonderzoek. De Federale Overheidsdienst die Energie onder zijn bevoegdheid heeft, dient bij ieder ongeval, rechtstreeks of onrechtstreeks te wijten aan elektriciteit waarbij personen betrokken zijn, ingelicht te worden.

(*) De werken, nodig voor de inbreuken te doen verdwijnen, moeten zonder vertraging uitgevoerd worden en alle maatregelen moeten getroffen worden opdat de in overtreding zijnde installatie, indien ze in dienst blijft, geen gevaar vormt voor personen of goederen. Indien bij het nieuw controlebezoek, na max 1 jaar, de overtredingen niet verdwenen zijn, moet het erkend organisme een kopie van het

Elektrische schema's

Kapellestraat 86/B
2630Aartselaar



keurorganisme
ACA VZW - Erkend Controle Organisme
Meensesteerweg 638 - 8600 Roeselare
BTW BE 0874407869
Tel. 051/20 00 02 - Fax 051/20 10 02
Info@acavzw.be - www.acavzw.be

19/03/2018

eigenaar

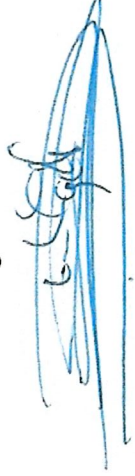

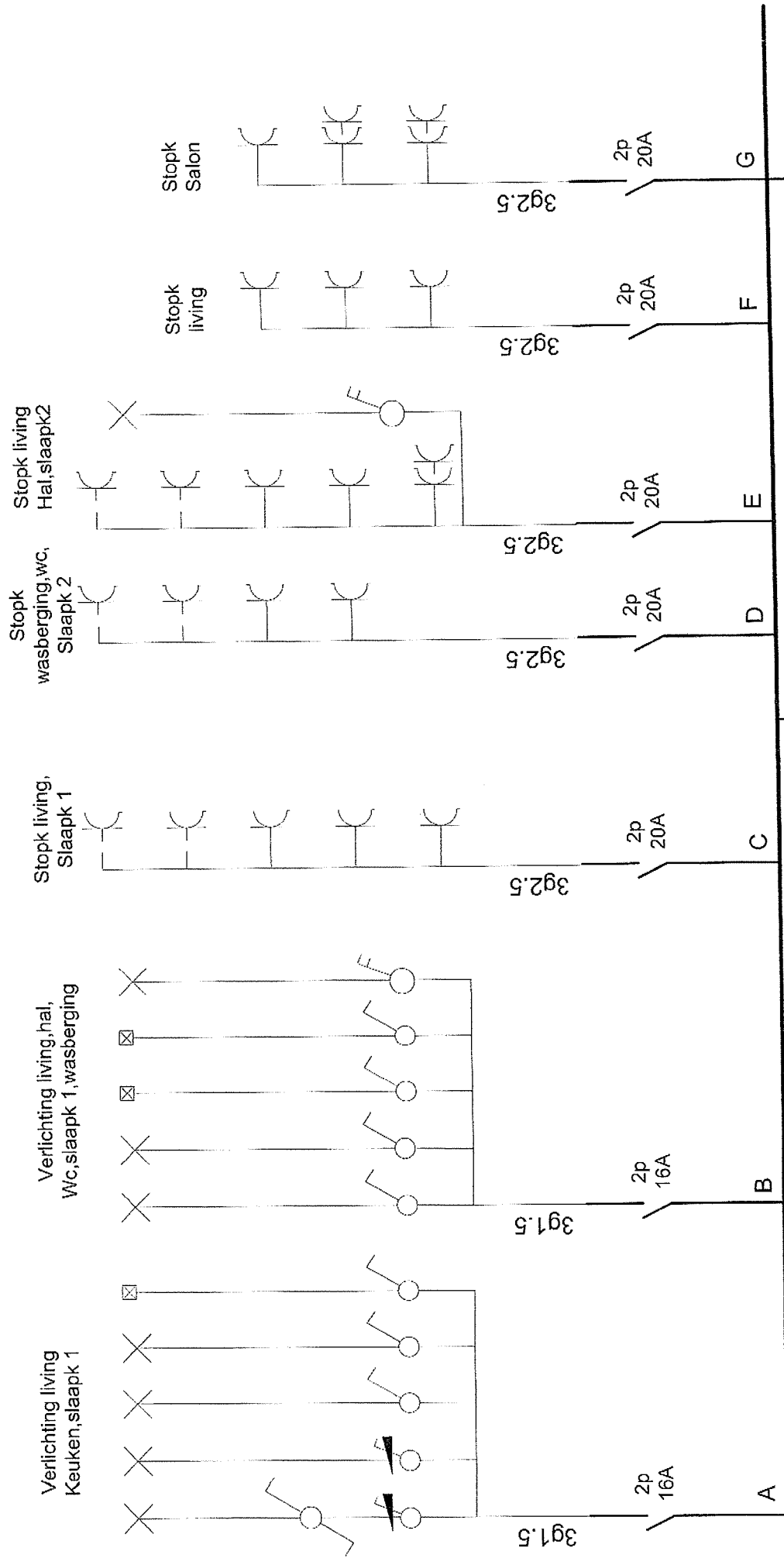

ACA VZW - Erkend Controle Organisme
 Meensesteerweg 338 - 8800 Roeselare
 BTW/BEL 0811.407.869
 Tel. 051/20 00 02 - Fax 051/20 10 02
 info@acavzw.be - www.acavzw.be

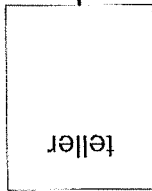
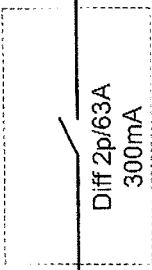

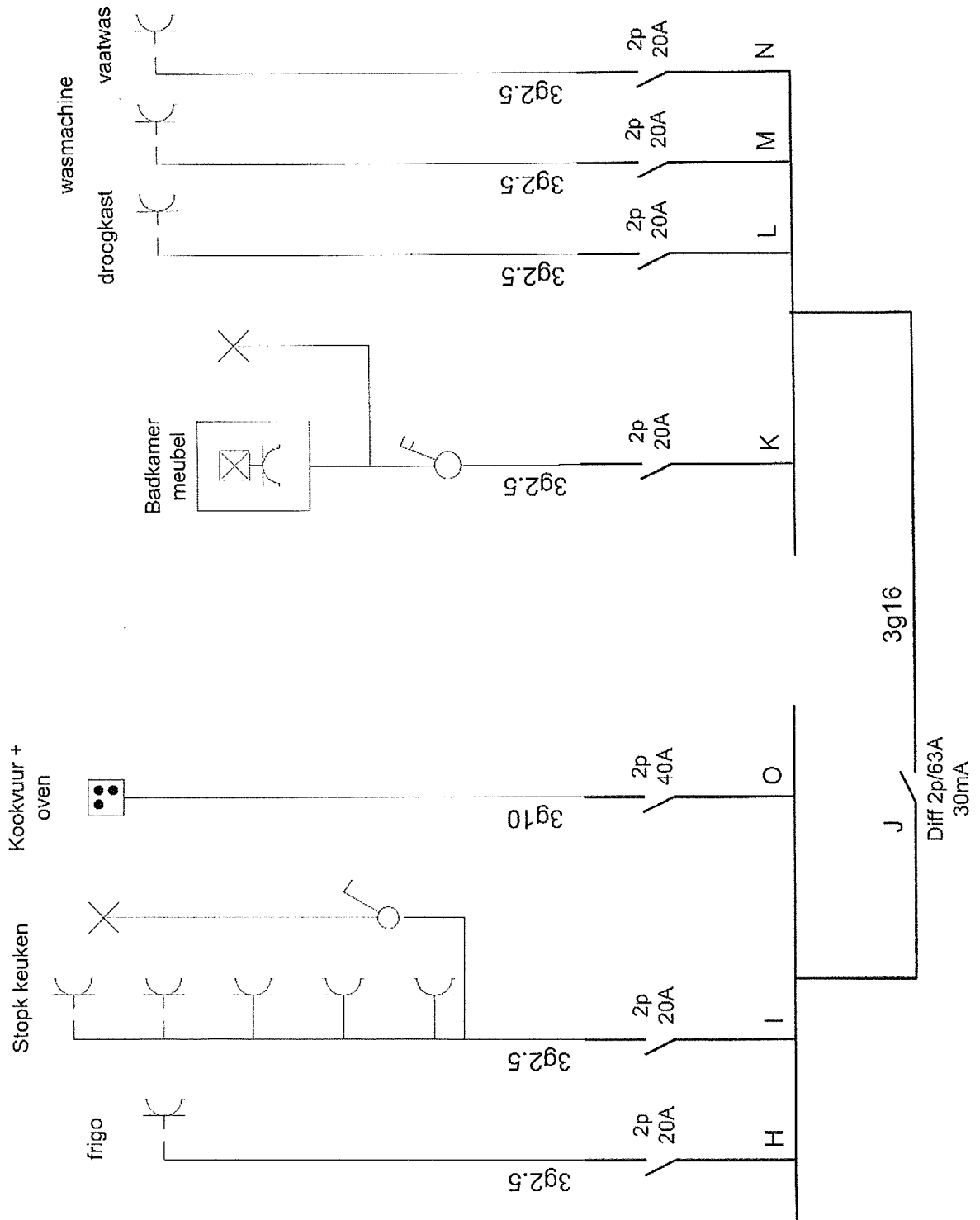

ACA VZW - Erkend Controle Organisme
 Meensesteenweg 338 - 8800 Roeselare
 BTW BE 0811.407.869
 Tel. 051/20 00 02 - Fax 051/20 10 02
 info@acavzw.be - www.acavzw.be



ACA VZW - Erkend Controle Organisme
Meensesteenweg 338 - 8800 Roeselare
BTW BE 0811.407.869
Tel. 051/20 0002 - Fax 051/20 10 02
info@acavzw.be - www.acavzw.be

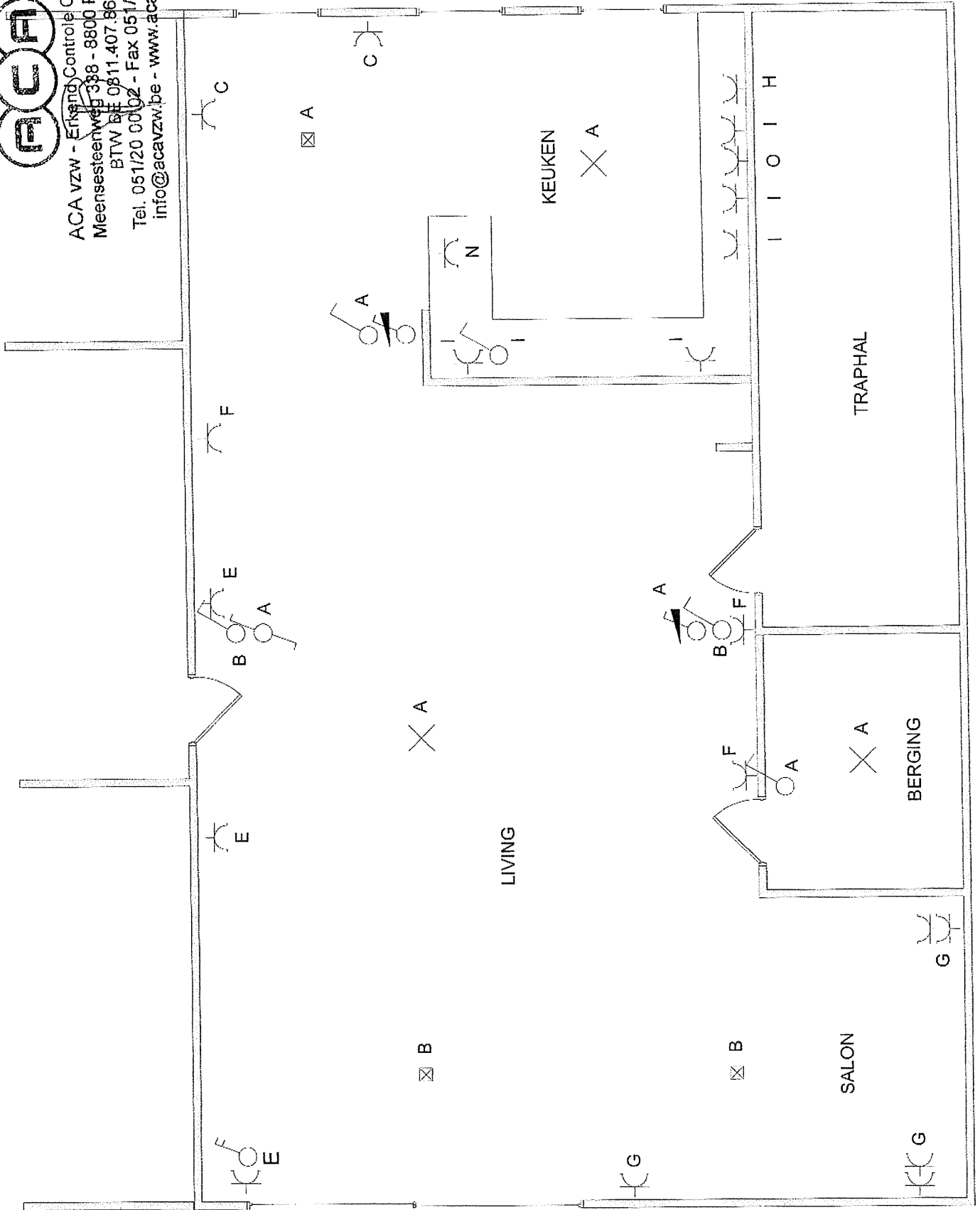

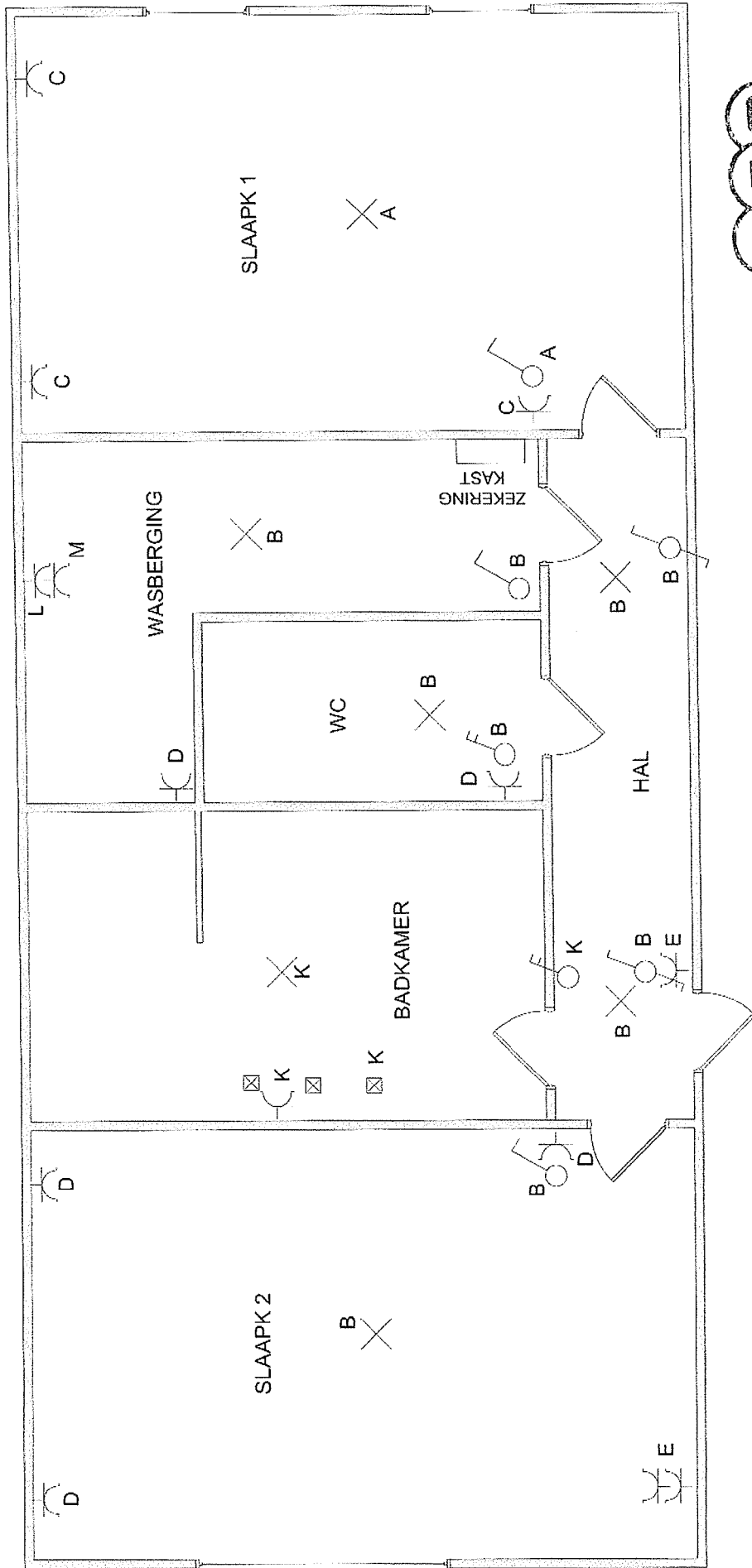

ACA vzw - Erkend Controle Organisme
 Meensesteenweg 328 - 8800 Roeselare
 BTW BE 0811.407.869
 Tel. 05120 00 02 - Fax 05120 10 02
 info@acavzw.be - www.acavzw.be