



vzw - AIB-VINÇOTTE Belgium - asbl
 Exploitationzetel: Jan Olieslagerslaan 35 • 1800 Vilvoorde
 Tel +32(0)2 674 57 11 • fax +32(0)2 674 59 59 • info@vincotte.be • www.vincotte.com
 Maatschappelijke zetel: Diamant Building • Boulevard A. Reyerslaan 80 • B-1030 Brussel
 Safety, quality and environmental services

Verslag nr. : *142939*



N 142939

- Antwerpen-Limburg tel.: 03 221 86 11 Oost & West -Vlaanderen tel.: 09 244 77 11
 Brabant tel.: 02 674 57 11 Wallonië tel.: 081 432 611

Resi code:



PROCES-VERBAAL VAN GELIJKVORMIGHEIDSONDERZOEK EN/OF CONTROLEBEZOEK VAN EEN ELEKTRISCHE LAAGSPANNINGSINSTALLATIE

Verantwoordelijke voor de werken :		Installatie :	Eigenaar of beheerder :
Naam, voornaam : <i>J. J. De Maesseneke</i>	Naam, voornaam : <i>Jan De Maesseneke</i>	Adres : <i>W. J. De Maesseneke</i>	
Ident. Kaart nr. :	Post nr. + Stad : <i>1000 Brussel</i>	Tel. : <i>1</i>	
BTW nr.: BE <i>124041331.456</i>			

Basis van het onderzoek : Algemeen Reglement op de Elektrische Installaties (AREI)

<input checked="" type="radio"/> Art 270	<input type="radio"/> ingebruikname <input type="radio"/> wijziging <input type="radio"/> uitbreiding	<input checked="" type="radio"/> Art 86	<input type="radio"/> Art 271 bis	<input checked="" type="radio"/> Wooneenheid
<input type="radio"/> Art 271	<input type="radio"/> mobiel <input type="radio"/> tijdelijk	<input type="radio"/> Art 87	<input type="radio"/> Art 278	<input checked="" type="radio"/> Huishoudelijke werkeenheden
<input type="radio"/> Art 276	<input type="radio"/> periodiek <input type="radio"/> controle	<input type="radio"/> Art 88	<input type="radio"/> Art	<input checked="" type="radio"/> Gemeenschappelijke delen
<input type="radio"/> Art 276bis	<input type="radio"/> verzwaring <input type="radio"/> verkoop van een wooneenheid	<input type="radio"/> Art ...	<input type="radio"/> Art	<input checked="" type="radio"/> Werkeenheden

Algemene gegevens elektrische installatie :

Gegevens verdeler	EAN	<input type="radio"/> EAN niet meegedeeld	<input type="radio"/> kWh meter niet geplaatst
	kWh meter nr. :	meterstand dag :	nacht :
	Bescherming aansluiting (A) : <input type="radio"/> 020 <input type="radio"/> 025 <input type="radio"/> 032 <input checked="" type="radio"/> 040 <input type="radio"/> 050 <input type="radio"/> 063 <input type="radio"/> 080 <input type="radio"/> 100	nr. :	meterstand :
Gegevens installatie	Ontworpen voor U _N : <input checked="" type="radio"/> 230 V <input type="radio"/> 3x230 V <input type="radio"/> 3N400 V	Type aardelektrode :	
	Maximale nominale stroom (A) : <input type="radio"/> 020 <input type="radio"/> 025 <input type="radio"/> 032 <input checked="" type="radio"/> 040 <input type="radio"/> 050 <input type="radio"/> 063 <input type="radio"/> 080 <input type="radio"/> 100	<input checked="" type="radio"/> aardingslus <input type="radio"/> pen / baar	
	Voedingsleiding hoofdbord : X <i>120</i> mm ² - Type : <i>2.1.1.1</i>		
Beschrijving installatie	Algemene differentieelstroominrichting : <i>120</i> A <i>1.200</i> mA	Aantal borden : <i>1</i>	Aantal eindstroombanen : <i>11</i>
<input type="radio"/> zie bijlage(n)			

Metingen - testen - controles - verzegeling :

<input checked="" type="radio"/> Rechtstreekse aanraking	<input checked="" type="radio"/> Onrechtstreekse aanraking	<input type="radio"/> Montage	<input type="radio"/> Toestellen	<input type="radio"/> Materieel	<input checked="" type="radio"/> I-/doorsnede	<input type="radio"/> Schema's
<input checked="" type="radio"/> Aardingsweerstand : <i>1.5</i> Ω	<input checked="" type="radio"/> Algemeen isolatieniveau : <i>12</i> MΩ	<input type="radio"/> Controle foutlus	<input checked="" type="radio"/> Aardingscontinuïteit	<input type="radio"/> Test diff.		
Differentieelstroominrichting : <input type="radio"/> was verzegeld <input checked="" type="radio"/> werd verzegeld <input type="radio"/> werd niet verzegeld <input type="radio"/> kan niet verzegeld worden						

Inbreuken - Opmerkingen (voor de betekenis van eventuele codes : zie keerzijde)

Inbreuken Nieuwe installatie	<input checked="" type="radio"/> Nihil	
Inbreuken Bestaande installatie	<input type="radio"/> Nihil	
Opmerkingen	<input checked="" type="radio"/> Nihil	Visum DNB of aangestelde :

Besluit(en) :

De nieuwe installatie **voldoet** voldoet niet aan het AREI.
 De bestaande installatie **voldoet** voldoet niet aan het AREI.

De installatie dient opnieuw gecontroleerd te worden voor *18.06.2015* (*) door hetzelfde erkend organisme.

Agent bezoeker : *Mauro De Maesseneke* Agent nr. *1001* Datum *18.06.2015*

Voor de directeur generaal : Handtekening

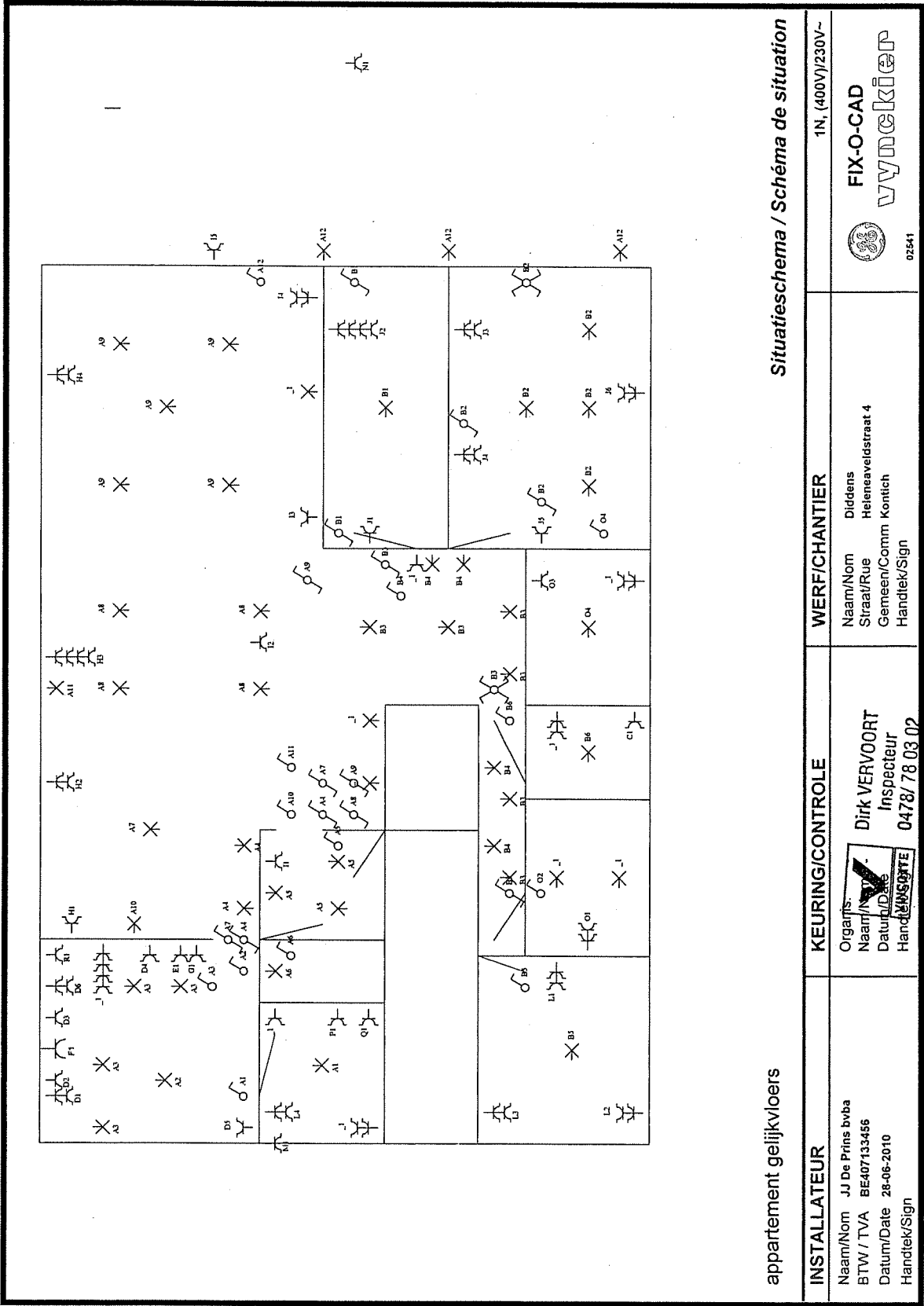

Bijlage(n) : Situatieschema(s) : *1* Eéndraadsschema(s) : *1*

- Dit proces-verbaal dient bewaard te worden in het dossier van de elektrische installatie en dit dossier dient elke aangebrachte wijziging te vermelden.
 De Federale overheidsdienst economie dient bij ieder ongeval, rechtstreeks of onrechtstreeks te wijten aan elektriciteit waarbij personen betrokken zijn, ingelicht te worden.
 De controle heeft enkel betrekking op de zichtbare en toegankelijke delen van de installatie.
 Op basis van de ter plaatse verkregen informatie is het niet mogelijk de datum van realisatie van de elektrische installatie vast te stellen.
 Wij raden U aan om het (de) schema(s) te vervolledigen voor de delen die niet zichtbaar waren tijdens ons bezoek. In geval van twijfel over de veiligheid van deze elementen, nodigen we u ten zeerste uit om een bijkomend controlebezoek te laten uitvoeren.
 (*) De werken, nodig om de inbreuken te doen verdwijnen die opgemerkt werden tijdens het controlebezoek, moeten zonder vertraging uitgevoerd worden en alle maatregelen moeten getroffen worden opdat de in overtreding zijnde installatie, indien ze in dienst blijft, geen gevaar vormt voor personen. Indien bij het nieuw controlebezoek, na max. 1 jaar, de overtredingen niet verdwenen zijn moet het erkend organisme een kopie van het proces-verbaal van het controlebezoek overmaken aan de Algemene Directie Energie die belast is met het hoog toezicht.

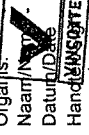

Situatieschema / Schéma de situation

appartement gelijkvloers

INSTALLATEUR	KEURING/CONTROLE	WERF/CHANTIER	1N, (400V)/230V-
Naam/Nom JJ De Prins bvba BTW / TVA BE407133456 Datum/Date 28-06-2010 Handtek/Sign	Orgaans:  Naam/Nom Dirk VERVOORT Datum/Date Handtekening/Signature 0478/ 78.03.02	Naam/Nom Diddens Straat/Rue Heleeneveldstraat 4 Gemeen/Comm Kontich Handtek/Sign	 FIX-O-CAD  02541

28.06.10

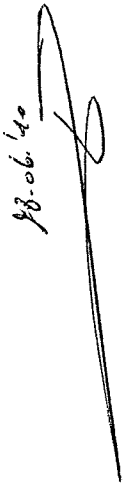

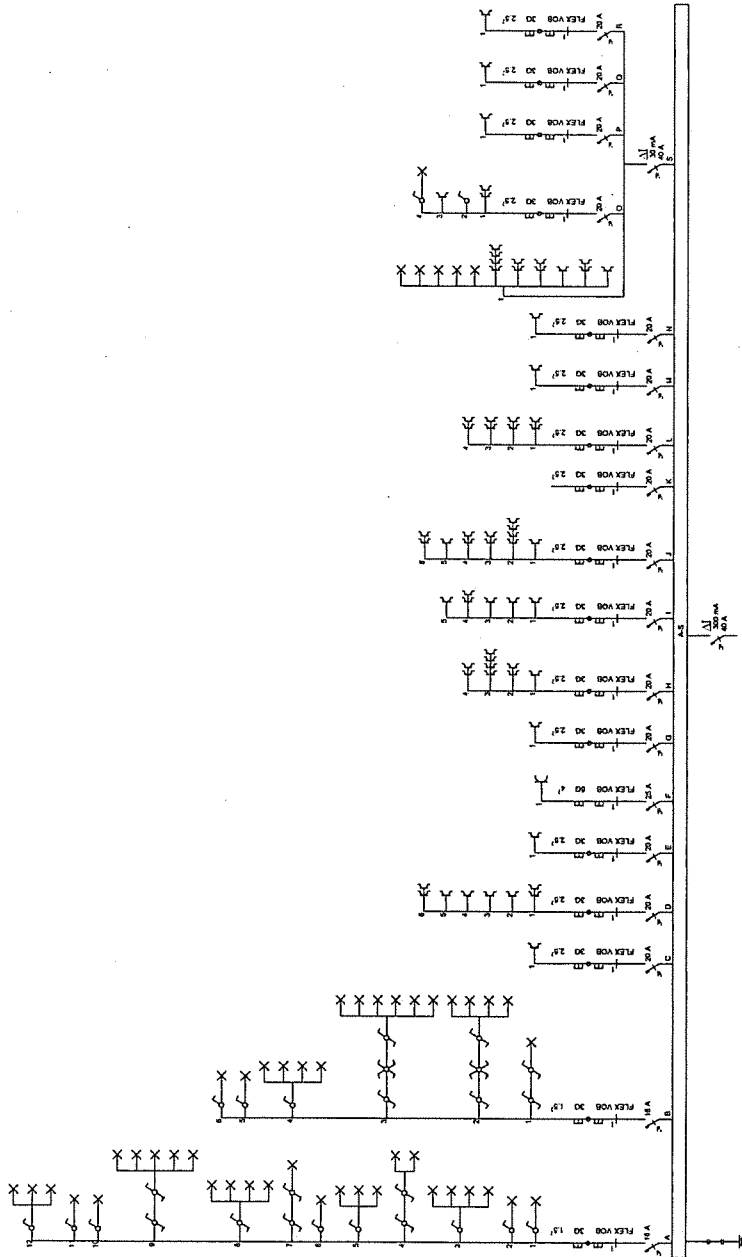

schema

Eendraadsschema/Schéma unifilaire

<p>INSTALLATEUR</p> <p>Naam/Nom JJ De Prins bvba BTW / TVA BE407133456 Datum/Date 28-06-2010 Handtek/Sign</p>	<p>KEURING/CONTROLE</p> <p>Organis. Naam/Nom Datum/Date Handtek/Sign</p> <p>Dirk VERVOORT Inspecteur 0478.78.09.00</p>	<p>WERF/CHANTIER</p> <p>Naam/Nom Straat/Rue Gemeen/Comm Handtek/Sign</p> <p>Diddens Heleneveldstraat 4 Kontich</p>	<p>1N, (400V)/230V-</p> <p>FIX-O-CAD</p> <p>vynckier</p> <p>02541</p>
---	--	--	---