

ACHTERGEVEL

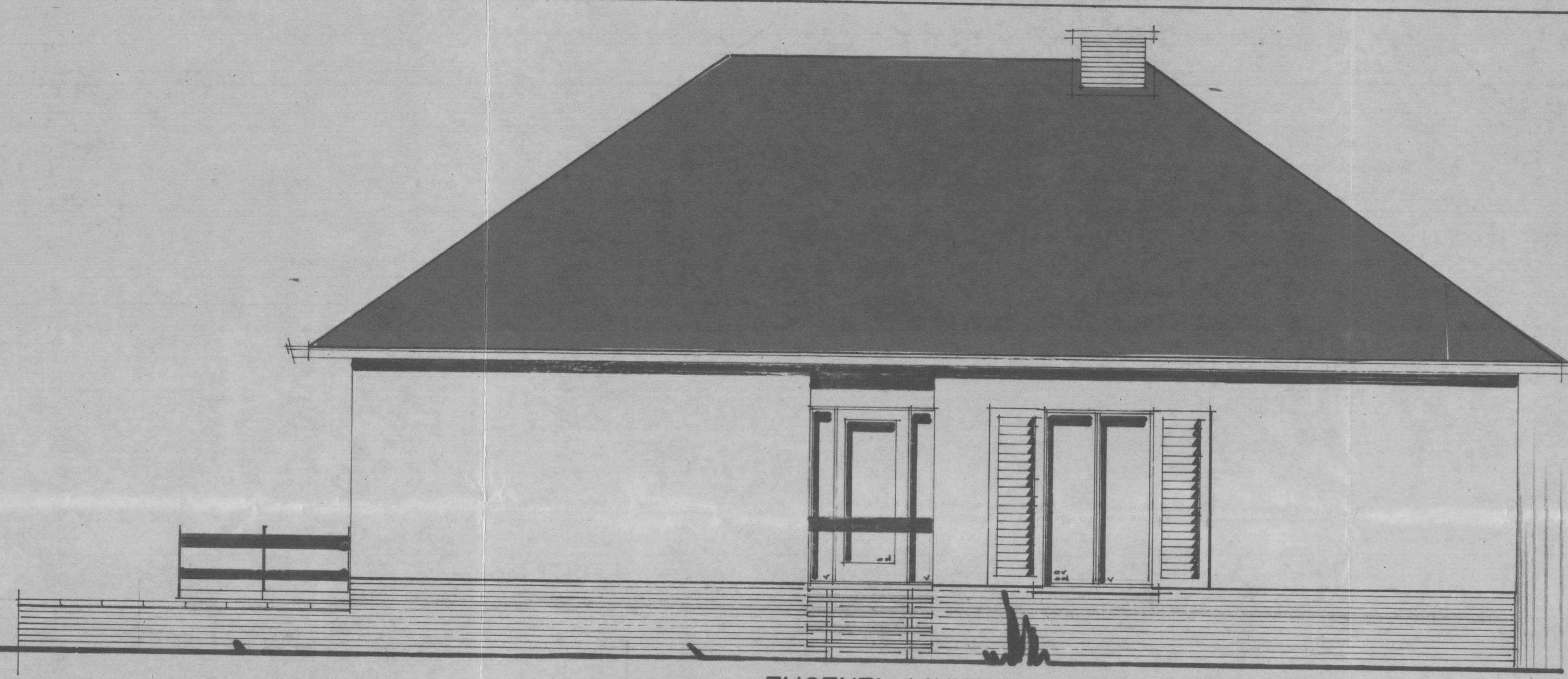

ZIJGEVEL LINKS

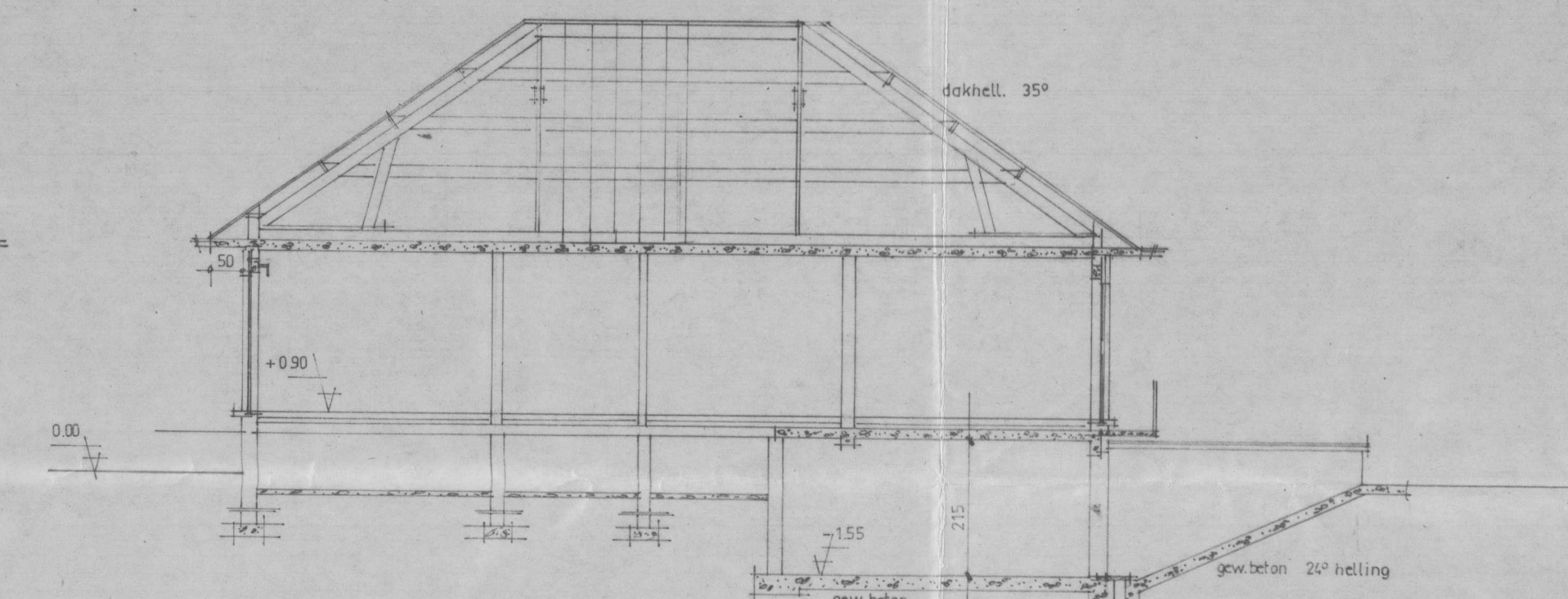

doorsnede e.f. 1/100

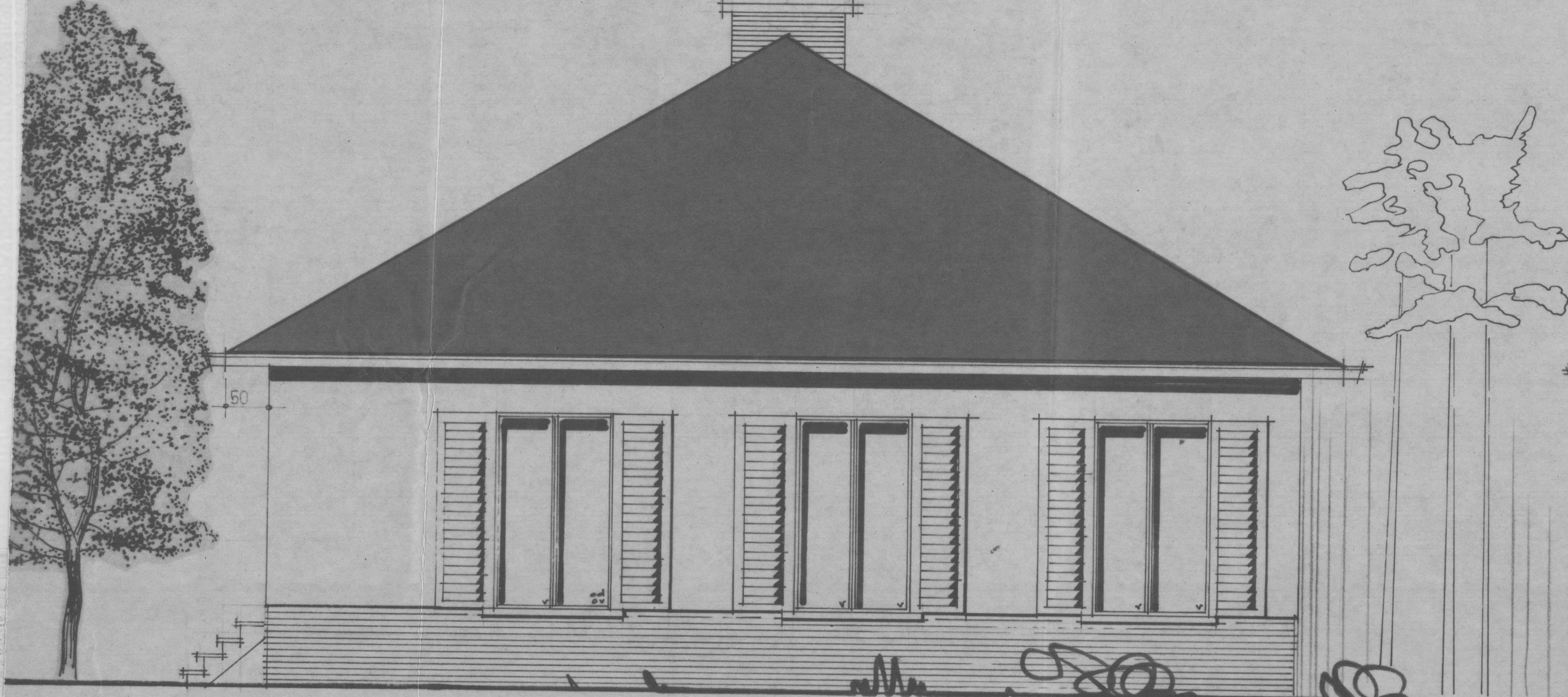

VOORGEVEL

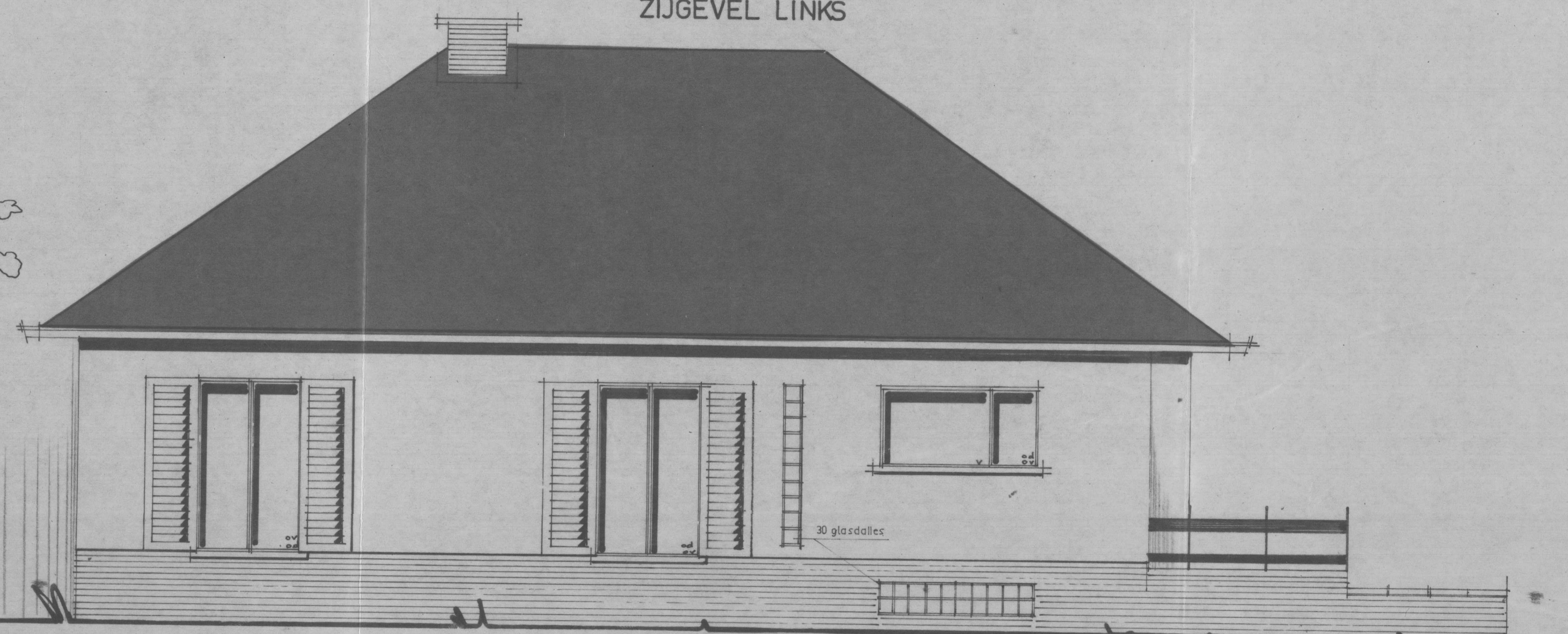

ZIJGEVEL RECHTS

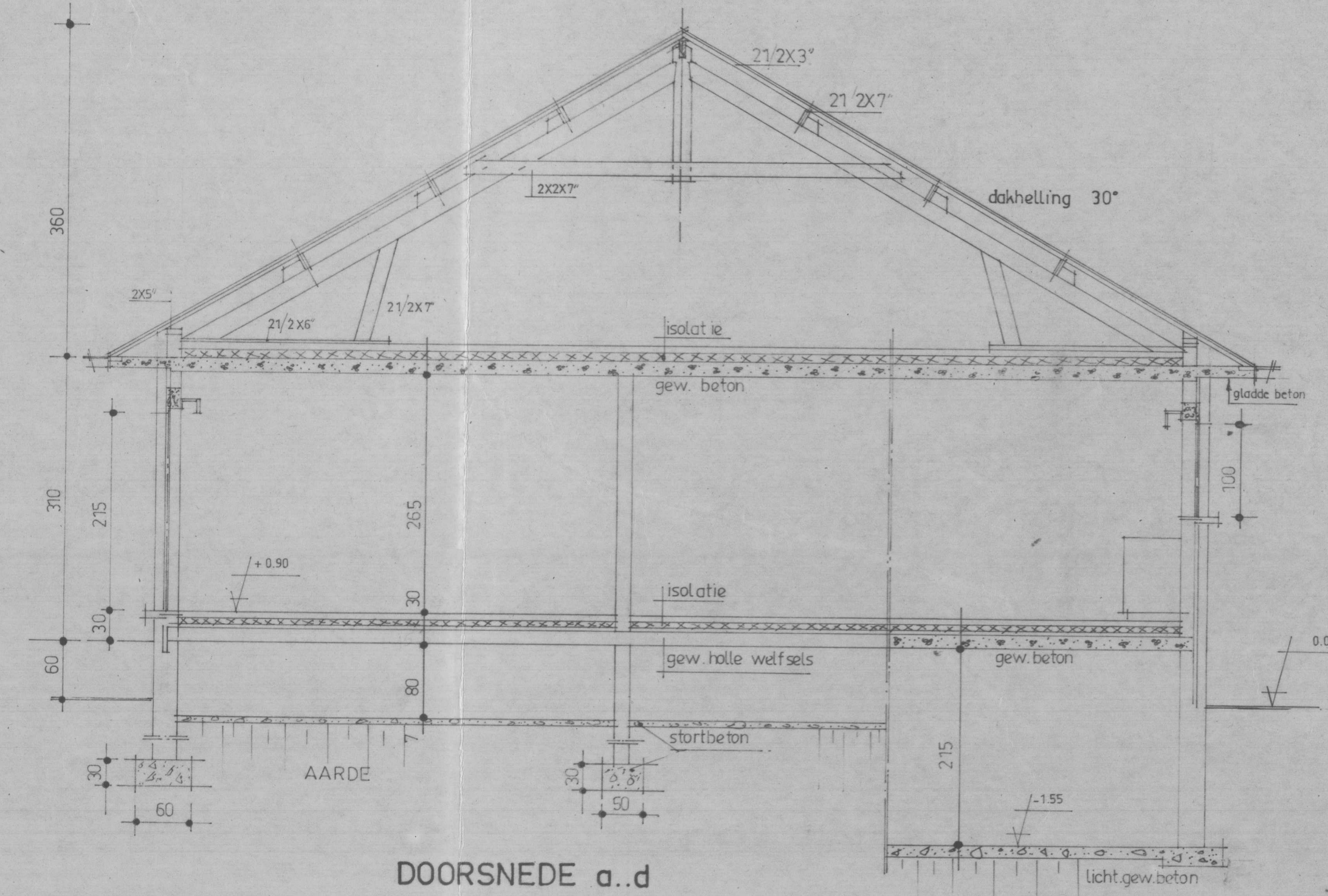

DOORSNEDE a.d.

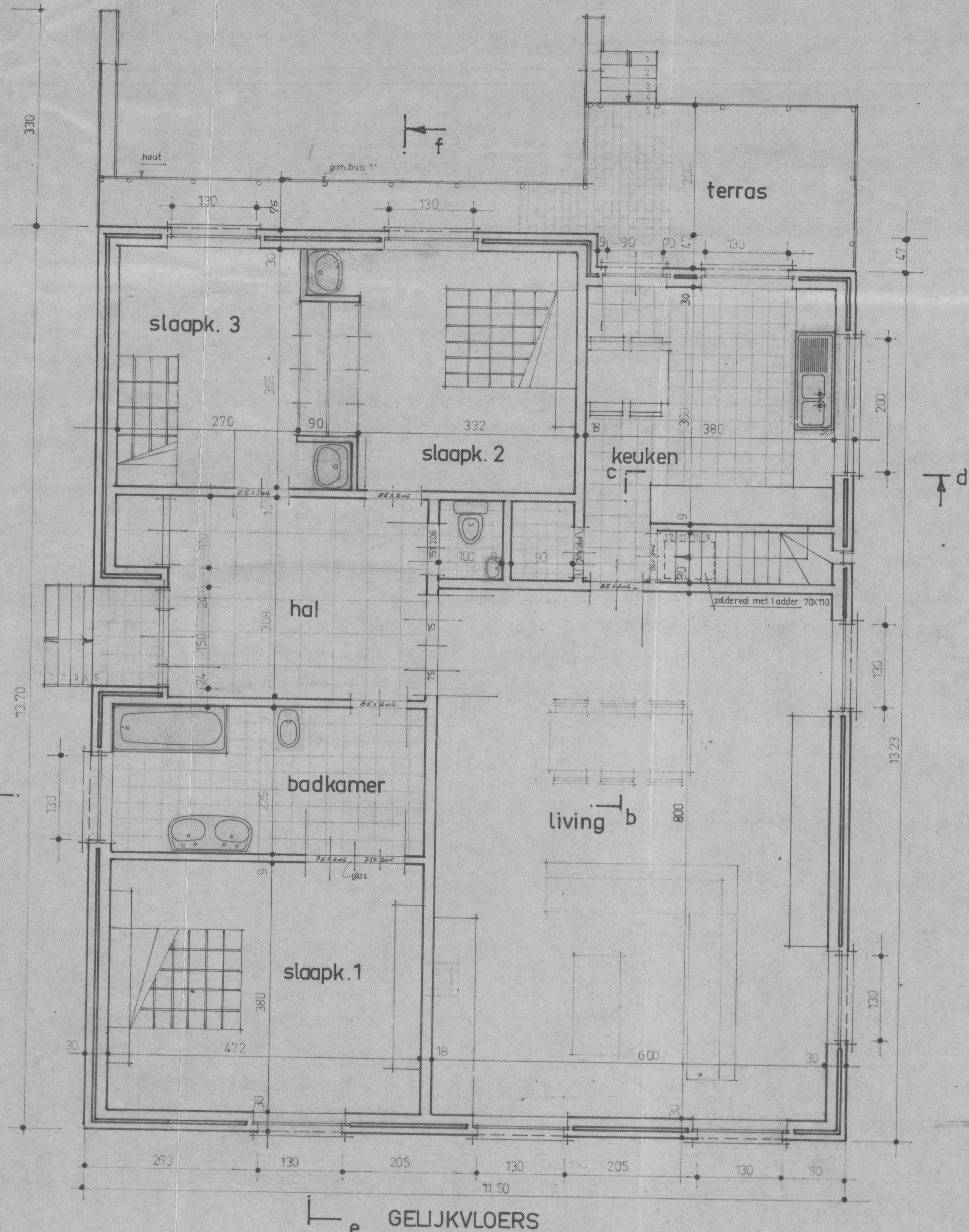

GELIJKVLOERS

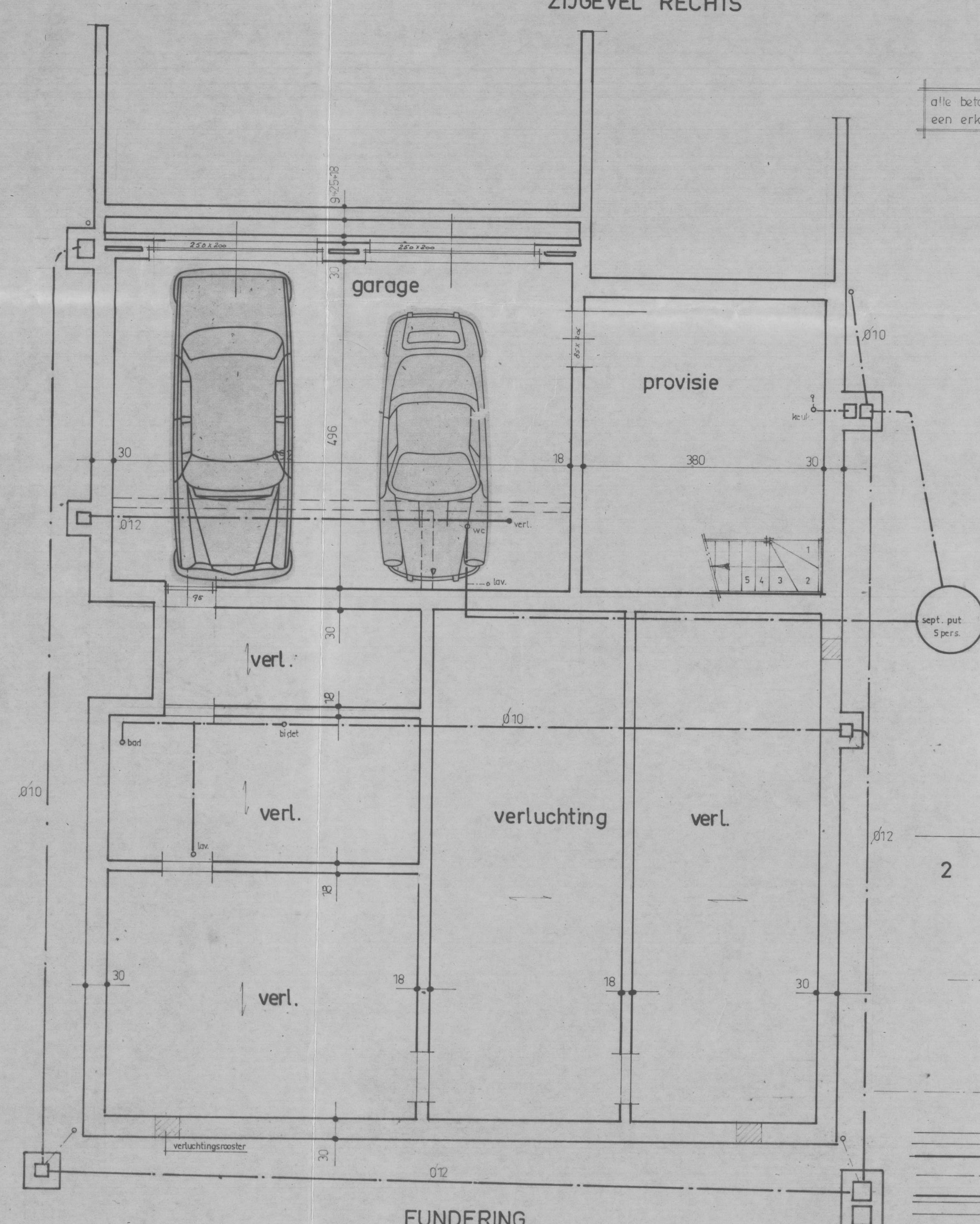

FUNDERING

alle betonconstructies te berekenen door een erkend studiebureau

materiaal

- dakbedekking asbestleien (donker)
- paranieten heidebloemsteen
- ramen deuren hout "miranti"
- dorpels blauwe hardsteen
- dakoversteek beton
- goten zink n° 14
- plint mangaansteen

LIGGINGSPLAN 1/500

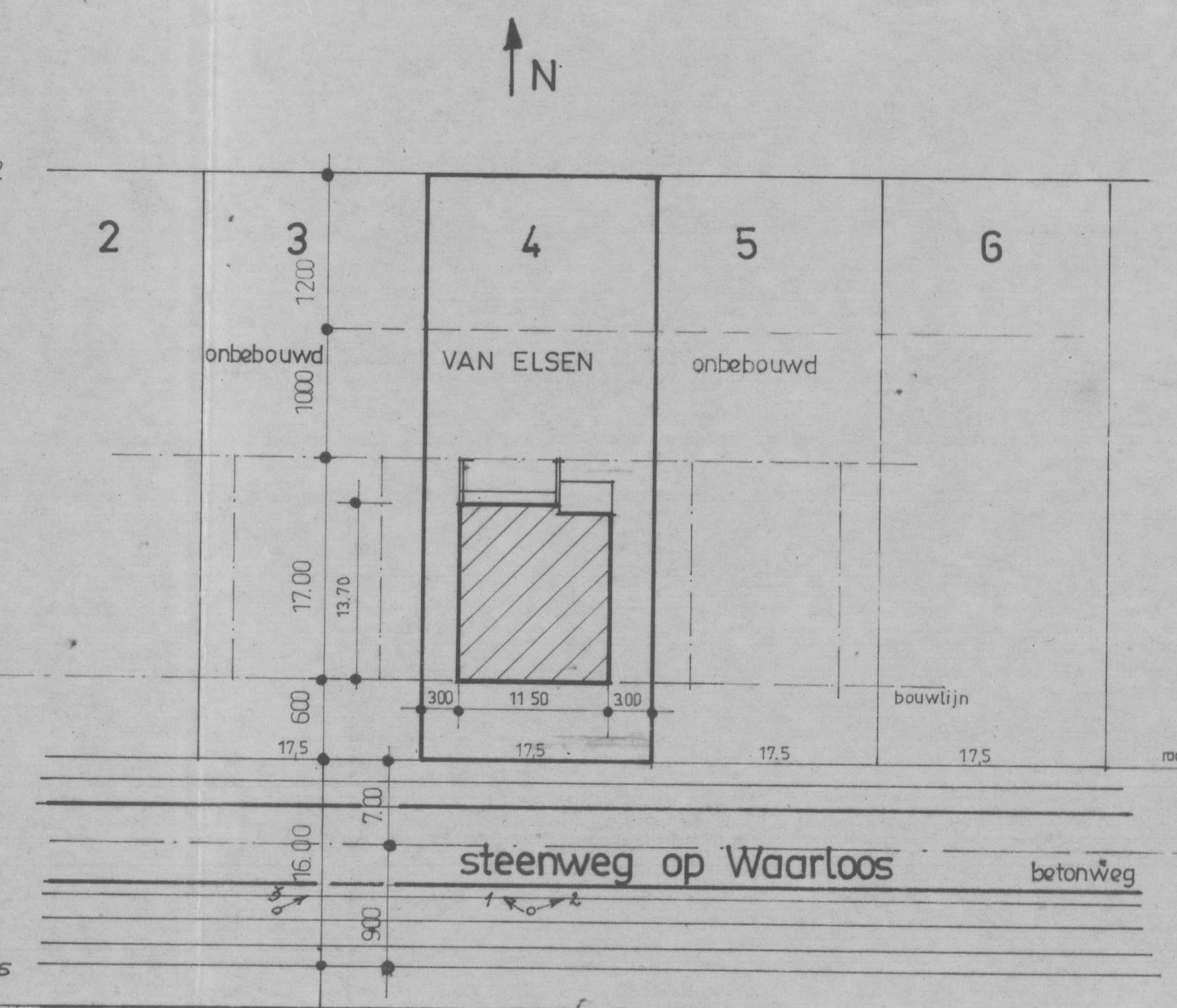

GEMEENTE RUMST

ONTWERP TOT HET BOUWEN VAN EEN WONING
Gelegen te REET, Steenweg op Waarloos
Perceel sectie C, N°25, lot 4

de eigenaar	de aannemer	de architect
VAN ELSSEN Marcel Kerkplein 4 EDEGEM		MOMONT L. Parklaan, 20 GROBBENDONK

grondplan-gevels-doorsnede-ligging		
datum	sept. 1979	dossier :
schalen	1/50 - 1/100 - 1/500	plan n° 1

Gedrukt en goedgekeurd door het Stadscollege van Rumst op 19 SEPT. 1979
De Schepen
E. Burgemeester

nutsvoorzieningen
elektriciteit ja
riolering neen
gas ja
water ja